厚生労働省（宮崎労働局）委託事業：「地域雇用活性化推進事業」
～多様な人材（みんな）で共創（つく）る協働、そして私らしい働き方プロジェクト～

Phew ヒュー！日向 で はたらく!!

日向市お仕事BOOK

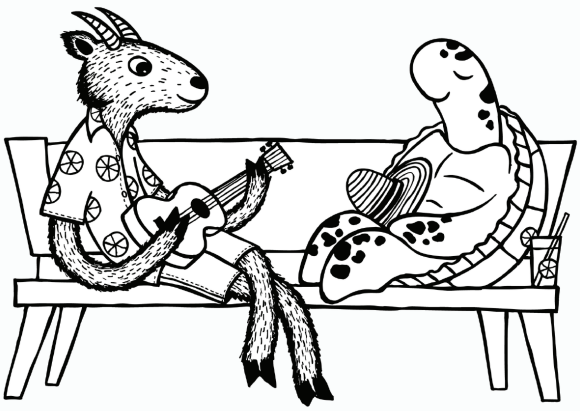

もくじ

― 日向市で活躍中!!事業所のご紹介 ―

■ 農業、林業

耳川広域森林組合・・・・・・・・・・・・・・・・・・・・・・・・・02ページ

■ 建設業

株式会社旭道路・・・・・・・・・・・・・・・・・・・・・・・・・03ページ

株式会社イワハラ・・・・・・・・・・・・・・・・・・・・・・・・04ページ

株式会社内山建設・・・・・・・・・・・・・・・・・・・・・・・・05ページ

株式会社創建・・・・・・・・・・・・・・・・・・・・・・・・・・06ページ

株式会社辰工務店・・・・・・・・・・・・・・・・・・・・・・・・07ページ

株式会社吉田工業・・・・・・・・・・・・・・・・・・・・・・・・08ページ

吉原建設株式会社・・・・・・・・・・・・・・・・・・・・・・・・09ページ

■ 製造業

株式会社アキタ製作所・・・・・・・・・・・・・・・・・・・・・・10ページ

有限会社エコロ・・・・・・・・・・・・・・・・・・・・・・・・・11ページ

株式会社ＭＦＥ　ＨＩＭＵＫＡ・・・・・・・・・・・・・・・・・・12ページ

ＭＦマテリアル株式会社・・・・・・・・・・・・・・・・・・・・・13ページ

株式会社キヨモトテックイチ・・・・・・・・・・・・・・・・・・・14ページ

株式会社大三商行　サンテック事業部・・・・・・・・・・・・・・・15ページ

株式会社日向製錬所・・・・・・・・・・・・・・・・・・・・・・・16ページ

藤屋印刷株式会社・・・・・・・・・・・・・・・・・・・・・・・・17ページ

■ 電気・ガス・熱供給・水道業

東洋プロパン瓦斯株式会社・・・・・・・・・・・・・・・・・・・・18ページ

■ 情報通信業

アクティヴ情報システム株式会社・・・・・・・・・・・・・・・・・19ページ

■ 運輸業、郵便業

卓洋グループ・・・・・・・・・・・・・・・・・・・・・・・・・・・・・20ページ
（卓洋運輸有限会社・株式会社トランスポートTakuyo・有限会社卓洋）
八興運輸株式会社・・・・・・・・・・・・・・・・・・・・・・・・・・21ページ

■ 学術研究、専門・技術サービス業

中村眞税理士事務所・・・・・・・・・・・・・・・・・・・・・・・・・22ページ

■ 宿泊業、飲食サービス業

株式会社ベルフォート日向・・・・・・・・・・・・・・・・・・・・・・23ページ
株式会社ルミエール日向・・・・・・・・・・・・・・・・・・・・・・・24ページ

■ 教育、学習支援業

株式会社日向自動車学校・・・・・・・・・・・・・・・・・・・・・・・25ページ

■ 医療、福祉

社会福祉法人ひまわり会　あかつき学園・・・・・・・・・・・・・・・・26ページ
社会福祉法人立縫会　特別養護老人ホーム立縫の里・・・・・・・・・・27ページ
有料老人ホーム望山荘・・・・・・・・・・・・・・・・・・・・・・・・28ページ
医療法人誠和会　和田病院・・・・・・・・・・・・・・・・・・・・・・29ページ

■ サービス業

株式会社Ｆ・Ｃガード　日向営業所・・・・・・・・・・・・・・・・・・30ページ
有限会社クリーン日向・・・・・・・・・・・・・・・・・・・・・・・・31ページ
株式会社グローバル・クリーン・・・・・・・・・・・・・・・・・・・・32ページ
株式会社テレネット・・・・・・・・・・・・・・・・・・・・・・・・・33ページ
株式会社テレネットインターナショナル・・・・・・・・・・・・・・・・34ページ

―　移住と仕事のお役立ち情報　―

日向市ってこんなとこ！・・・・・・・・・・・・・・・・・・・・・・・36ページ
日向市で住まいをさがす！・・・・・・・・・・・・・・・・・・・・・・37ページ
日向市でお仕事をさがす！・・・・・・・・・・・・・・・・・・・・・・38ページ

Phew
ヒュー！日向
THE MOST RELAXING TOWN

日向市で活躍中!!
事業所のご紹介

詳しいお話を聞いてみたい方、面談を希望される方は、日向市地域雇用創造協議会または、各事業所へお問合せください。

※本冊子の内容は令和8年5月現在の情報です。求人情報は変更となる場合がありますのでご了承ください。

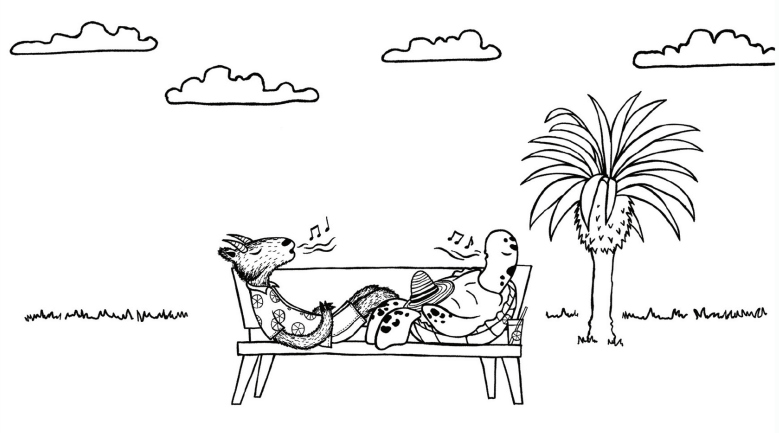

company 01

農業、林業

みみかわこういきしんりんくみあい
耳川広域森林組合

住　所　(本所)日向市東郷町山陰辛280番地1
電　話　0982-68-3515
Ｍａｉｌ　mimikawa-soumu@mimikawa.jp
Ｈ　Ｐ　http://mimikawa-kouiki.org



創立	２０００年８月
従業員数	２４８名
事業内容	植林・育林・伐採
募集職種	造林作業スタッフ 伐採作業スタッフ
オンライン面談	■可　□不可
会社見学	■可　□不可
資料請求	■可　□不可

ホームページ　WORK at HYUGA

POINT 01
●収入モデル
日給制　220,000円～(20日間勤務の場合)
※機械借上げ手当、車借上げ手当を含みます。

POINT 02
●休暇制度
土曜、日曜、祝日、お盆、年末年始は基本お休みとなります。
その他、有給休暇や慶弔休暇などの取得も可能です。(年間休日 122日)

POINT 03
●入社後の流れ
安全面の教育を受けながら、実際に現場に出て作業をしていきます。最初は先輩スタッフと一緒に簡単な作業から行い、少しずつ現場に慣れていただきます。

我が社にはこんな人がピッタリ！
【やりがいのある仕事につきたい方！】林業の仕事はひとつひとつに技術が必要な仕事です。ほとんどのスタッフが未経験からのスタートですが、コツコツと技術を身に付け、スキルアップすることで仕事にやりがいや楽しみを見つけています。

福利厚生が充実！安心して仕事に取り組むことができます



昇給・賞与のほか、退職金制度、社会保険完備、定期健康診断等、充実した福利厚生制度があります。また、作業で使用する防護衣や空調服も支給されます。

未経験でも歓迎！研修や講習会も随時実施しています



実際に現場で働きながら、スキルアップすることができます。業務に必要な資格取得の費用も全額組合が負担します。

輝く！うちのスター社員

大自然の中働くことで、
心も体も健康になります！


伐採作業スタッフ　(20代)

１日の仕事の流れ

07：50	現場到着
08：00	ミーティング
08：15	午前の作業開始
休憩 10：00～10：15	
12：00	昼休憩
13：00	午後の作業開始
休憩15：00～15：15	
17：15	片付け・終了



この仕事でないと見られない景色があります！
自然相手で、現場によって作業の仕方も変わるので頭を使いますが、褒められることも増えました！

建設業

株式会社旭道路

（あさひどうろ）

住　所　日向市大字日知屋3380番地59
電　話　0982 -53-2289
Ｍａｉｌ　give-a-challenge523@asahidouro.jp
Ｈ　Ｐ　https://asahidouro.jp/



創立	１９８５年
従業員数	２４名
事業内容	道路舗装
募集職種	施工管理スタッフ
	施工管理補佐スタッフ
	現場作業スタッフ
オンライン面談	■可　□不可
会社見学	■可　□不可
資料請求	■可　□不可

POINT 01

●収入モデル

未経験者・・・・160,000 ～ 260,000円
経験者・・・・・200,000 ～ 520,000円
勤務手当・・・・・ 5,000 ～　50,000円
資格手当・・・・・ 2,000 ～　20,000円
業務手当・・・・・ 2,000 ～　20,000円

POINT 02

●休暇制度

週休2日制
- ✓GW休暇
- ✓夏季休暇
- ✓年末年始休暇
- ✓産休・育休制度あり

POINT 03

●入社後の流れ

まずは先輩社員の仕事の補助をしてもらいます。レーキやスコップ等での作業などできる事から始めます。経験者の方は、それぞれのキャリアに応じてパソコンでの書類作成なども行っていきます。一つ一つ丁寧に指導致しますので、未経験者の方でもご安心ください。

我が社には こんな人が ピッタリ！

＊問題解決に取り組む意識を持てる人
＊丁寧で正確な仕事ができる人
＊チームで協力してものづくりを達成できる人
＊現状に甘んじることなく学び続け、自ら成長しようとする人

アットホームで働きやすい職場



社長を始め社員同士の距離が近く意見・相談がしやすい環境です。20代から60代まで幅広く、男女・外国人が活躍しています。未経験からでも丁寧な指導と資格支援でキャリアアップを目指せます。

社会のために役立つ仕事



道路はひとの生活・流通などに必要不可欠なインフラです。
社会のために役立つ仕事、やりがいのある仕事ができます。

輝く！うちのスター社員　趣味も家庭も仕事も、パワー全開！



施工管理　西村 亮志さん(40代)
家族構成：5人家族のパパ
趣味：旅行・サーフィン・キャンプ・ゴルフ・ウォーキング

休日の過ごし方

休日はサーフィンなどの趣味を楽しんだり、子供と遊んだりとプライベートの時間が充実しています。

- 楽しく仕事がしたい！
- やりがいのある仕事がしたい！
- 趣味に時間を使いたい！
- 充実した休みがほしい！

そんな方は一緒に頑張ってみませんか？

建設業

株式会社イワハラ

住　所　(宮崎本店)宮崎市阿波岐原町松下3100-1
(日向支店)日向市大字塩見876-8
電　話　0982-52-0945
Ｍａｉｌ　iwahara@ruby.ocn.ne.jp
Ｈ　Ｐ　https://m-iwahara.co.jp/



創立	昭和５８年１１月１日
従業員数	１６名
事業内容	電気工事業・電気通信工事業
募集職種	電気設備工事　通信設備工事
オンライン面談	■可　□不可
会社見学	■可　□不可
資料請求	■可　□不可

ホームページ

POINT 01

●収入モデル

200,000～＋その他手当等

POINT 02

●休暇制度

週休二日制　お盆、年末年始

POINT 03

●入社後の流れ

３か月間は試用期間となります。
先輩たちから教えてもらいながら、現場で仕事を覚えていただきます。
必要な資格も入社後に取得できます。

我が社にはこんな人がピッタリ！

＊向上心がある人
＊自分の意思を発信できる人
お客様の気持ちに応えられる人



輝く！うちのスター社員

作ったものが形として残る仕事でやりがいがあります！





平野　隼輝さん(30代)
趣味：ドライブ・ビデオ鑑賞

作業内容によっては大変な作業もありますが、自分が作ったものが形として残る仕事なので、やりがいを感じます。現場作業においても周辺地域の清掃やごみ拾い活動を行っております。作業以外でも地域に貢献できるように小さな活動ですが心がけてます。

福利厚生が充実！アットホームな職場です

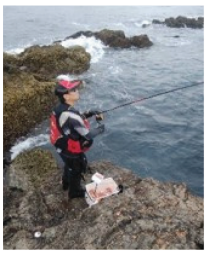



宮崎ならではの温かな雰囲気です！
和気あいあいとしていて元気な方が多いので自分も元気になります！

すべてが“丁寧”な職場です



何をするにも丁寧。物を作るのはもちろんのこと、話し方や説明も丁寧でわかるまで教えてもらえます。

company 04

建設業

うちやまけんせつ
株式会社内山建設

住　所　日向市大字富高93番地1
電　話　0982-57-4833
Ｍａｉｌ　info@uchiyama-const.com
Ｈ　Ｐ　https://www.uchiyama-const.com/



POINT 01

●収入モデル

土木・建築技術者モデル年収（経験者）
　経験10年越・・・・・480万円+賞与152万円=632万円
現場技能者
　未経験2年目・・・・・240万円+賞与78万円=316万円
　経験10年越・・・・・360万円+賞与106万円=442万円
※賞与は業績によって変動、遠距離や宿泊手当は別途支給

POINT 02

●休暇制度

週休2日制・年間休日110日（会社カレンダーによる）
有給：6か月経過後10日付与 夏季・年末年始休暇
産休・育休制度、介護・看護休暇
男性社員の育児休暇取得実績もあり

POINT 03

●入社後の流れ

入社後は職種によってOJTを基本に業務に従事。
新卒社員は技術者養成のための県立機関「宮崎産業開発青年隊」での訓練も可能

創立	昭和３０年４月
従業員数	３９名
事業内容	土木・建築業、へべす栽培事業 園芸用土製造販売業
募集職種	土木技術者　建築技術者 現場作業員
オンライン面談	■可　□不可
会社見学	■可　□不可
資料請求	□可　■不可

我が社には こんな人が ピッタリ！

＊人と調和をもって仕事が進められる人
＊高い水準の仕事にチャレンジできる人
＊臨機応変に対応できる人
＊人間的にやさしい人

輝く！うちの スター社員



木造からコンクリート、鉄まで。
奈良から移住、４０歳の挑戦。



施工管理　松田　賢治さん(44歳)
家族構成：家族5人(子供3人)+ネコ5匹　趣味：旅行

休日の過ごし方

家族で過ごす時間が増えました。
大阪で仕事をしているときは、19時からミーティング、休日出勤、代休がどんどんたまっていく等当たり前、家族との時間もあまり取れない状況でした。今は「早く帰れる時は早く帰る」「代休は取れるとき取る」という方針ですので有意義な時間を過ごせております。

サポート(協力)が強力です。
現在建築部の仕事は専門性より多種多様性です。もちろん仕事自体は簡単な事はありませんが、仕事のことから個人的なことまで相談できる環境があります。大切にしているのはコミュニケーションと臨機応変さです。雰囲気はとてもよく、すぐになじむことができました。

地元日向市で老舗の総合建設業



当社は今年創業70周年を迎えました。土木、建築ともに切れ目なく仕事を確保しており、安定的な収益を確保しています。7期連続の増収増益で、70年の節目となる期に過去最高の売上高を記録しました。

多様な関連会社と働き方







当社は園芸用土の製造会社、地元特産のへべすを生産する農業法人を有し、3社がそれぞれ連関しあって事業体をなして収益の安定化を図るとともに、人材の交流も行っています。

建設業

株式会社創建（そうけん）

住　所　日向市大字塩見15227番地1
電　話　0982-54-2562
Ｍａｉｌ　s.nagatomo@soken1976.jp
Ｈ　Ｐ　http://soken1976.jp/



創立	昭和６１年１月
従業員数	４０名
事業内容	測量・建設コンサルタント
募集職種	一般測量業務(正社員・経験者)
	事務兼測量補助(パートタイム)
オンライン面談	■可　□不可
会社見学	■可　□不可　※要事前連絡
資料請求	■可　□不可

ホームページ　WORK at HYUGA

POINT 01 ●収入モデル

＊一般測量業務経験者(正社員・経験者)
月給210,000円～260,000円
(資格手当5,000円～100,000円)
＊事務兼測量補助(パートタイム)
時給1,125円～1,468円

POINT 02 ●休暇制度

完全週休二日制(年間休日114日)
祝日・GW・年末年始

POINT 03 ●入社後の流れ

＊一般測量業務経験者(正社員・経験者)
【現場作業】
ドローンや光波測距離、GPSなどの専門的な機器を使用し、用途にあわせた調査測量を行います。
【内　　業】
現場で持ち帰ったデータを基に測量ソフトを用い計算、図化、設計等を行います。作業に慣れるまでは、一つ一つ丁寧にアドバイスやフォローアップを行うのでご安心ください。
＊事務兼測量補助(パートタイム)
事務兼測量補助、PC操作、電話対応、CAD操作、製本等

輝く！うちのスター社員

未経験者大歓迎！
和気あいあいとした雰囲気の職場！！

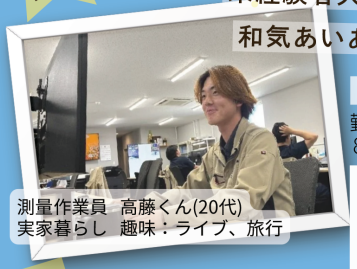
測量作業員　高藤くん(20代)
実家暮らし　趣味：ライブ、旅行

１日の仕事の流れ

勤務時間
８：00～17：30(休憩時間100分)

現場作業

7：30～8：00	出発
8：30	現場到着・打合せ
8：45	作業開始
10分×2回休憩	
12：00	昼休憩(～13：00)
10分×2回休憩	
16：00	作業終了
17：00	帰社・片付け・準備
17：30	退社

内業

08：00	朝礼・作業開始
10分×2回休憩	
12：00	昼休憩(～13：00)
10分×2回休憩	
17：30	退社



10代で入社しましたが、資格取得のバックアップが手厚い為、複数の資格を取得することが出来ました。また、社内での勉強会も定期的に行われているので、その都度新しい知識が増え、成長を実感できてます。正直業務は大変ですが、完全週休二日になり、大好きなライブや旅行にも行け、充実した日々を送ってます。

我が社には こんな人が ピッタリ！

＊自然が大好きな人
＊体を動かすことが大好きな人
＊真面目で向上心のある人
＊自ら計画を立て実行できる人

資格取得のバックアップが充実！



会社指定の資格を受験または、取得した際には会社から手厚いサポート及び報奨金制度があり、スキル向上のバックアップがありますよ。

若手社員も大活躍！！



人手不足や若者不足が深刻な問題とされる中で、20、30代から60代と幅広い年齢の方々が活躍しております。

company 06

建設業

株式会社辰工務店（たつこうむてん）

住　所　日向市不動寺85番地
電　話　0982-53-0341
Ｍａｉｌ　kazu-kuroki@tatsu-komuten.jp
Ｈ　Ｐ　https://tatsu-komuten.jp/



創立	１９６８年
従業員数	８名
事業内容	建築工事業(木造、鉄骨、鉄筋コンクリート造) 公共工事・自由設計注文住宅・リフォーム 介護住宅改修
募集職種	①建築技術者 ②建築施工管理補助
オンライン面談	■可　□不可
会社見学	■可　□不可
資料請求	□可　■不可

ホームページ　Instagram

◇5Sの徹底（整理・整頓・清掃・清潔・躾）
◇お客様から「よい仕事をしてくれてありがとう」の一言を得る為に！！
◇お客様の住まいづくり＝携わるすべての社員・職人さんが我が家の住まいづくりとして取り組む

POINT 01 ●収入モデル

・月　　給：200,000～300,000円
　　（キャリア・保有資格に応じて決定）
・資格手当：一級建築士、一級建築施工管理技士…30,000円
　　二級建築士、二級建築施工管理技士…10,000円

POINT 02 ●休暇制度

隔週休二日制
年末年始やＧＷ、夏季休暇等の長期休暇最大１０日間～２週間程度取得可能！

我が社には こんな人が ピッタリ！

＊向上心があり、新たなことに挑戦し続けられる人。
＊社会貢献できる建設業の仕事に誇りを持ち、使命感・責任感を持って取り組める人。
＊多くの仲間とともに協調性・思いやりを持って仕事に取り組める人。

POINT 03 ●入社後の流れ

未経験者の方には先輩社員が丁寧に指導していくので、興味がある方は大歓迎！当社が立派な建築技術者に育てます。

企業としての信頼性





工務店ならではの特徴である『お客様との距離の近さ』と『設計から建物完成までの一貫した関わり』により、スタッフも高い信頼を得ております。

スキルアップを積極的にサポート





社員のスキルアップに積極的に取り組んでいます。資格取得にかかる費用、受検費用、研修費用も会社が負担します。合格者には、資格手当を支給します。

輝く！うちのスター社員



建築施工管理　Kさん(40代)
家族構成：今年で6歳になる息子と7歳になる豆柴(女の子)を持つ父親　趣味：家族で出かけること・豆柴(写真)の散歩

1日の仕事の流れ

07：45	出社：清掃、メールチェック、仕事内容の整理
08：00	現場巡視：施主様挨拶～作業説明、工事の品質確認、進捗確認
10：00	書類作成：資料(見積書・工事内容説明資料)の作成
14：00	施主様打合せ：午前中作成した資料の説明～提出
16：00	現場巡視：進捗確認、翌日の準備
18：00	退社：なるべく早く帰ることを意識している



東北震災復興から地元貢献へ
日向市での建設にかける想い

建物が出来上がっていく姿を間近で見られる事が建築業の醍醐味です。工事を進めていく上で大変なこともありますが、それを乗り越えて唯一無二の建物が出来上がった時には、最高の喜びを味わうことができます。ぜひ私たちと一緒に、建物を造り上げる喜びを味わいましょう。

建設業

株式会社吉田工業

よしだこうぎょう

住　所　日向市春原町1丁目66-1
電　話　0982-52-2773
Ｍａｉｌ　yoshidakougyo.m@gmail.com
Ｈ　Ｐ　https://www.yoshidakogyo.net/



創立	創業：昭和３６年４月
	創立：昭和５０年１月
従業員数	７名
事業内容	管工事業
募集職種	現場管理及び現場技術者
オンライン面談	□可　■不可
会社見学	■可　□不可
資料請求	□可　■不可

ホームページ　Instagram

POINT 01

●収入モデル

月給・・・250,000円～
賞与・・・150,000～500,000円(昨年参考)
その他手当
現場監督手当、資格手当、通勤手当

POINT 02

●休暇制度

日曜日、祝日、第２・第４・第５土曜日
盆３日、年末年始６日
その他有給自由申請
有給休暇取得奨励日多数

POINT 03

●入社後の流れ

先輩スタッフと現場に同行し、管工事業の業務を学んでいただきます。当社社員は、未経験での入社がほとんどです。そのため、知識がない方にも基礎知識からわかりやすく教えることができます。共に学び、共に成長していきましょう。

我が社には こんな人が ピッタリ！

＊前向きで明るい方
＊しっかり休みを取りたい方
＊向上心のある方

輝く！うちの スター社員

すべてに全力！仕事も趣味も手を抜きません！





配管工　清　琢磨さん(30代)　趣味：道の駅巡り

休日の過ごし方

休日は映画観賞を楽しんだり、天気の良い日は道の駅を巡って各地の名産物を味わっています。また、居酒屋で地元の方々と親しくなり、のびのびと交流を楽しみながら過ごしています。数日間の休暇を取得できるので、旅行やライブなど自分のやりたい事にも積極的に取り組むことができ、働きやすい職場環境だと実感します。

有給休暇が取得しづらい雰囲気は一切なく 休みの取りやすい会社です



会社のみんなの仲が良く、休みの日にはゴルフやサッカーをしたり、飲み会をすることもあります。社長が30代と若いため、若手社員の意見や考えも尊重して受け入れてくれます。

若者に働きやすく建設業の 他にはない新しい価値観のある会社

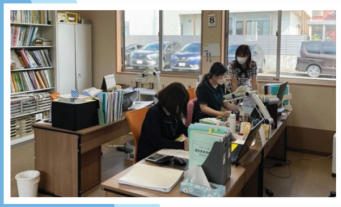

実力主義・能力主義の会社なので、年齢に関係なく昇進昇級が可能です。給料日が月末締めの当月払いなので、頑張った分すぐに手渡しで受け取ることができます。

建設業といえば、休みが少なく残業が多いイメージだと思います。ですが、吉田工業は17時過ぎには帰ることができるので、ひとり暮らしでも家事や自炊をゆっくりできます。春先には10日ほどの有給も取得できます。まさに建設業の新しい価値観だと感じています。

company 08

建設業

よしはらけんせつ
吉原建設株式会社

住　所　日向市大字財光寺1037-2
電　話　0982-54-7000
Ｍａｉｌ　jinji@yoshihara-c.co.jp
Ｈ　Ｐ　https://www.yoshihara-c.co.jp/



創立	１９５４年
従業員数	２５０名
事業内容	総合建設業
募集職種	①建築施工管理
	②土木施工管理
オンライン面談	■可　□不可
会社見学	■可　□不可
資料請求	■可　□不可

ホームページ　WORK at HYUGA

POINT 01
●収入モデル

新卒
高卒・・・・・・・・・・・・・・・月給200,000円
４大卒・・・・・・・・・・・・・・月給235,000円
中途・・・・・・・・・・・・月給200,000円～380,000円
（キャリア・保有資格に応じて決定）

POINT 02
●休暇制度

週休二日制(年間会社カレンダーによる)
GW、盆、年末年始、年次有給休暇、バースデー休暇など

POINT 03
●入社後の流れ

新卒社員は約2ヶ月にわたり、同期全員で新入社員研修を行います。中途の方は、それぞれのキャリアに応じて対応しています。

輝く！うちのスター社員
日向工業高野球部のヒーローが吉原建設のヒーローに!



建築施工管理職　染田 諭さん(26歳)
家族構成：5人家族の次男　趣味：バイク・車・写真

休日はツーリングやドライブに出かけたり、愛車の洗車をしています。僕といっぱい話しましょう！！待ってます！！

我が社にはこんな人がピッタリ！

＊誠実に仕事に取り組める方
＊コミュニケーションが得意な方
＊自ら目標をもって仕事に取り組める方

アットホーム



宮崎ならではの温かな雰囲気です！
和気あいあいとしていて元気な方が多いので自分も元気になります！

すべてが丁寧



何をするにも丁寧。物を作るのはもちろんのこと、話し方や説明も丁寧でわかるまで教えてもらえます。

company 09

製造業

株式会社アキタ製作所（せいさくしょ）

住　所　日向市大字日知屋16390
電　話　0982-52-6251
Ｍａｉｌ　info@akitamfg.jp
Ｈ　Ｐ　https://akitamfg.jp/



創立	１９５３年
従業員数	２９名
事業内容	生産ライン工場向け搬送設備 (ベルトコンベヤ等)の設計･製作･施工
募集職種	①工場作業員 (切断・溶接・機械組立) ②技術営業 (顧客窓口、工事管理)
オンライン面談	■可　□不可
会社見学	■可　□不可
資料請求	■可　□不可

ホームページ

POINT 01

●収入モデル

①製缶・組立工
高　卒：￥180,000～
専門卒：￥188,000～
中　途：￥185,000～

②技術営業
中　途：￥210,000～

POINT 02

●休暇制度

週休二日制(※年間会社カレンダーによる)
大型連休：GW、お盆、年末年始
年間休日：114.5日
平均有休消化日数：13.8日(2025年度)
育児休暇、看護休暇あり

POINT 03

●入社後の流れ

未経験者は、入社後1～２か月間のOJT期間を設けており、必要な資格を取得してもらったり、社内の設備・工具や各作業工程等について学んでもらいます。また、社内で使用する設備(イス、台車、傘立て等)を自分で設計・製作し、弊社のものづくりを体験してもらいます。

我が社にはこんな人がピッタリ！

弊社が大切にしているものは、「チームワーク」と「挑戦心」です！経験や専門知識も大切ですが、それ以上に皆様が持っている意欲・やる気を重視しています。未経験でも問題ありません。工場見学にいつでもお越しください！

輝く！うちのスター社員

若手を動かす、現場の起爆剤！！



製缶組立課主任 レーザー・プレスオペレーター
Y.Tさん(20代)　趣味：車・釣り

１日の仕事の流れ

07：50	出社
09：50	休憩(10分)
12：00	昼休憩(60分)
15：00	休憩(10分)
17：10	退社



アキタ製作所は休暇が取得しやすく、釣りなどの趣味に休日は没頭しています！会社行事の釣り大会やゴルフなどに自由に参加できるので、社員のみなさんと和気あいあいと楽しい時間を過ごすこともできます！皆さんとお会いできるのを楽しみにしています！！

休みやすさと、手厚い安心！



年間休日は114.5日で、有休取得率が高く休みやすい環境です。さらに、育休・看護休暇の取得実績や家族手当など、ライフステージの変化に寄り添う手厚い福利厚生が当社の魅力です！

個々のスキルアップを全力でバックアップ！



資格取得費用や更新費用などの補助に加え、溶接資格取得に応じた褒章制度もあります。未経験でも安心してください！資格取得支援であなたの成長を応援します！

製造業

有限会社エコロ

住　所　日向市東郷町山陰甲12-16
電　話　0982-56-3606
Ｍａｉｌ　honsha01@ecolo-miyazaki.com
Ｈ　Ｐ　https://ecolo.life/



創立	昭和３０年４月
従業員数	６名
事業内容	農園芸資材の製造・販売
募集職種	製造スタッフ
オンライン面談	■可　□不可
会社見学	■可　□不可
資料請求	□可　■不可

ホームページ

POINT 01

●収入モデル

月給制・・・・・・・・180,000～250,000円
（各種手当含む）
※さらに経験、資格によって優遇いたします。

POINT 02

●休暇制度

お休みは会社カレンダーにより、土曜・日曜・祝日・年末年始・GW・お盆連休となり年間103日です。その他、有給休暇・慶弔休暇等、会社規定に沿ってお休みがあります。

POINT03

●入社後の流れ

安全知識等研修後、現場作業を先輩社員と一緒に行います。先輩社員がマンツーマンで指導しますので、経験がない方でも早期に作業習得ができます。また、重機を取り扱う業務については、免許取得制度があり、入社してからでも取得できます。

輝く！うちのスター社員

身体を動かす仕事と しっかり取得できる休日で、心身ともにリフレッシュ



製造職　河野 樹さん(20代後半)
趣味：ゲーム・映画鑑賞など

1日の仕事の流れ

07：30	出社・点検準備
08：00	全員朝礼
08：15	作業開始
12：00 ～13：00	お昼休み ※午前午後 各15分休憩設定
16：45	全員夕礼 （翌日の作業段取り確認）
17：00	退社

休日の過ごし方

散歩や買い物に出かけたり、ゲームや映画鑑賞など趣味の時間を楽しんでいます。



前職での人間関係が原因で転職をしましたが、エコロの先輩や上司の人たちはとても優しく、気にかけてくれ、いろいろなアドバイスをくれるので、とてもいい雰囲気で仕事に取り組むことが出来ています。

我が社には こんな人が ピッタリ！

重機作業から袋詰め機を操作しての梱包作業まで２工程を社員で交代しながら作業を進めます。
重機、袋詰め機の構造を理解した上に保守点検も対応していただきますので、機械整備をしたい方にはぴったりです。

アットホームな雰囲気で福利厚生も充実



昇給・賞与、社会保険加入。定期健康診断は法定以上の内容で福利厚生も充実。お子さんへのクリスマスプレゼント等、従業員を支えてくださるご家族も大切にしています。

未経験歓迎！必要な資格は 入社後取得できます



やる気のある方は、業務に必要となる小型、大型特殊車両免許から設備の知識習得まで各種教育等に参加でき、スキルアップを図れます。

製造業

株式会社ＭＦＥ ＨＩＭＵＫＡ

えむえふいー ひむか

住　所　日向市大字日知屋17148番地9
電　話　0982-52-7215
Ｍａｉｌ　kyujin@hn-t.co.jp
Ｈ　Ｐ　https://www.hn-t.co.jp/



創立	１９６９年４月１日
従業員数	５５名
事業内容	産業用機械の設計・製作 組立・据付け
募集職種	営業・設計・製造
オンライン面談	■可　□不可
会社見学	■可　□不可
資料請求	■可　□不可

ホームページ　WORK at HYUGA

POINT 01

●収入モデル

高卒　189,000円～
＋通勤手当＋時間外手当＋役職手当

POINT 02

●休暇制度

年間休日115日(2026年度)
(日・祝日・お盆・年末年始は休み、土は当社カレンダーにて休み)

POINT 03

●入社後の流れ

入社後は、経験やスキルに応じて2日～１ヶ月の基礎教育を受け、業務に必要な知識や安全面をしっかり学びます。その後、製造部で1週間～1年間の現場実習を行い、モノづくりの基礎を実体験しながら理解を深めます。適性を見極め、皆さんが安心して成長できるよう、一人ひとりに合った部署へ配属されます。

我が社にはこんな人がピッタリ！

モノづくりに興味がある人、成長したい人、自分らしく生きたい人大歓迎です。
“モノづくり”は、様々な産業や地域経済を成長発展させるために必要とされる仕事です。多様な人々との協力によって、社会に役立つものを一から生み出す仕事です。変化や挑戦を楽しめる方、モノづくりの力で、一緒に明るい未来を創っていきましょう。

輝く！うちのスター社員

甘いお菓子も未来の製品も、
手作りで挑戦！



製造部製造課　黒木 理那さん(20歳)
家族構成：5人家族　趣味：お菓子作り

１日の仕事の流れ

07：50	出社
08：00	朝礼～ツールボックスミーティング 午前の作業開始
10：00	休憩(10分)
12：00	昼休み(50分)
12：50	午後の作業開始
15：00	休憩(10分)
16：50	片付け～終礼
17：00	退社

女性専用休憩室あります



毎日笑顔！
支えあい、笑い合う、仲間とともに(^^♪／

教育制度がばっちり！未経験者でも安心してお仕事ができます！



働きながら必要な資格を取得できるよう、試験や講習の費用を会社がサポート。さらにメンター制度があり、仕事や生活の相談にいつでも寄り添ってくれる体制を整えています。

日向から未来に向かって！一人ひとりの成長と夢を全力で応援します！



2025年4月全国ネットワークを持つハシダ技研工業との提携により、教育や福利制度を拡充。社員が安心して働き、学び成長できる環境づくりを進めています。これからも社員一人ひとりの夢や挑戦を全力で応援していきます。

在学中の企業説明会で会社を知り、モノづくりに挑戦したいと思い入社しました。自分の力で製品を形にできるよう、資格取得にも取り組んでいます。モノづくりが好きな人には、学びと成長のチャンスがたくさんある会社です。一緒にスキルを磨き、未来の製品づくりに携わっていきましょう！

製造業

MFマテリアル株式会社（えむえふ）

住　所　日向市大字日知屋16863番地10
電　話　0982-56-0029
Ｍａｉｌ　masami_yanagita@fuji-titan.co.jp
Ｈ　Ｐ　https://mf-material.co.jp



創立	２０２３年９月１日
従業員数	２２１名
事業内容	チタン酸バリウム(BT)の製造・販売
募集職種	製造職(三交替勤務)
オンライン面談	■可　□不可
会社見学	■可　□不可
資料請求	■可　□不可

※親会社・富士チタン工業株式会社からの在籍出向による勤務となります。

ホームページ　WORK at HYUGA

【当社の企業理念】
・独自の技術を極め、自社製品を柱に、社業を通して広く社会の発展に貢献する。
・株主、顧客・取引先、地域社会および従業員を大切にし、信用の蓄積に努める。
・遵法精神を重んじ、透明な経営を行う。

POINT 01

●収入モデル

月収：238,500円～
【内訳】
基本給：181,000円～
三交替勤務手当：20,000円
深夜手当：約18,500円
残業手当(15時間分)：約19,000円
※その他手当
通勤手当、扶養手当、住宅手当　等

POINT 02

●休暇制度

企業カレンダーによる
有給休暇、慶弔休暇、介護休暇、育児休暇
※三交替勤務
(7:15～15:30、15:15～23:30、23:15～翌7:30)
※年間休日110日

POINT 03

●入社後の流れ

安全確保や社内ルールの教育後、現場で実務を通じて指導を受け、知識や技術を習得します。

我が社にはこんな人がピッタリ！

＊最先端技術を支える仕事をしたい
＊平日にお出かけや買い物をしたい
＊有給休暇を取りやすい職場で働きたい

輝く！うちのスター社員



誰もが働きやすく、安心して仕事に向き合えます！

製造職(三交替)　Y.Jさん

1日の仕事の流れ

07：15	出勤、前勤務のメンバーと作業進捗確認
07：30	午前作業開始
12：00	休憩(1時間)
13：00	午後作業開始
15：15	申し送り、次の勤務のメンバーと打ち合わせ
15：30	今日は職場安全に係る会議のため、残業(いつもは15：30で定時退社)
16：15	退勤

わからないことや不安なことがあっても、まわりの人の指導やアドバイスをもらえるなど安心して仕事ができる環境が整っています。

「チタン酸バリウム」の提供を通じて広く社会に貢献

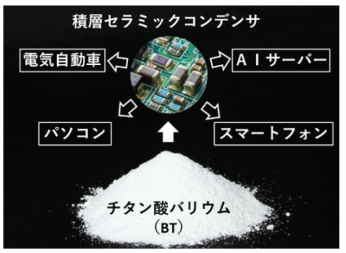

電気自動車やスマートフォン、AIサーバーなどに使われる電子部品・積層セラミックコンデンサの材料となる「チタン酸バリウム」を製造し、最先端技術を支えています。

有給休暇が取りやすく、三交替も慣れると案外いい



2024年度の有給休暇取得率は90％以上！三交替勤務は平日が休みになるなどメリットもあり、職場メンバーと「お互い様」の精神で必要な休みは調整してとれるのも安心です。

製造業

株式会社キヨモトテックイチ

住　所　日向市亀崎東1丁目25番地1
電　話　0982-52-5258
Ｍａｉｌ　webmaster@tech-1.co.jp
Ｈ　Ｐ　https://www.tech-1.co.jp/



創立	昭和３年５月
従業員数	５７名
事業内容	FA機械製作・設備整備・金型加工など
募集職種	①機器保全工
	②セールスエンジニア
オンライン面談	■可　□不可
会社見学	■可　□不可
資料請求	■可　□不可

ホームページ　WORK at HYUGA

POINT 01

●収入モデル

未経験者：180,000～220,000円から
（保有資格やキャリアによります）
経 験 者 ：220,000～290,000円から
（保有資格やキャリアによります）

POINT 02

●休暇制度

年間休日120日
（会社カレンダーによる）
年末年始・盆休・GW
別途特別休暇として慶弔休暇あり
結婚(本人・子)・忌引など

POINT 03

●入社後の流れ

入社後はOJT実務研修をおこない、チームでの製作・据付等に携わります。３～５年を目安に職種によっては顧客対応や現場マネジメントも担当します。

我が社にはこんな人がピッタリ！

＊変化を楽しめる人、挑戦を恐れない人。
＊昨日より一歩前へ。成長を楽しめる人。
＊仲間と一緒に成果を出すことにやりがいを感じる人。

輝く！うちのスター社員

現場を動かす、若きエンジン、挑戦を楽しむ、成長の旗手。



製造、機械組立　K.T.さん(20歳)
家族構成：父・母・姉・本人
趣味：モータースポーツ・車いじり



休日の過ごし方
車いじり・自然巡り

製造のみならず、様々なことが経験できる会社です。先輩・上司の方々がとても話しやすく和やかな雰囲気で作業できます。

未経験からでも成長できるサポート体制



中途入社でも安心の教育制度あり。先輩がしっかりフォローしながら、段階的にスキルアップできます。異業種からの転職者も多数活躍中！

若手が活躍できる環境



年齢や社歴に関係なく、意欲と行動力を評価する社風。「やってみたい」が歓迎される職場です。若手社員がプロジェクトの中心になることも珍しくありません。

製造業

だいさんしょうこう
株式会社大三商行 サンテック事業部

住　所　日向市大字日知屋耳川17062-2
電　話　0982-53-8568
Mail　e-nakajima@daisan-net.co.jp
H　P　https://daisan-net.co.jp/



創立	１９５０年８月
従業員数	１６７名
事業内容	木製合板製造販売
募集職種	営業事務職・製造機械オペレータ
オンライン面談	■可　□不可
会社見学	■可　□不可
資料請求	■可　□不可

ホームページ　WORK at HYUGA

POINT 01
●モデル年収

25歳…320万円～　35歳…390万円～　45歳…420万円～
住宅手当
（世帯主13,000円、非世帯主1,200円）
家族手当
（お子様二人目まで月9,000円/人、三人目から月18,000円/人）
通勤手当・役職手当・資格手当等各種手当あり

POINT 02
●休暇制度

週休二日制(会社独自カレンダーによる)
GW、盆、年末年始、製造機械メンテナンス休暇(2月)で長期休暇4回あります。
年間休日115日　他年次有給休暇、特別休暇(結婚・出産・災害・介護・育児 等)

POINT 03
●入社後の流れ

まずは社内で業務の研修を行います。製造過程を学習していただき商品への理解を深めていただきます。一通りマスターしたら、先輩の指導に、外部研修も合わせてじっくり時間をかけてそれぞれ配属の部署で活躍、ステップアップしていただきます。



我が社には こんな人が ピッタリ！

【相手の話を丁寧に聞ける人】
受注生産を基本としているため営業担当者は「どんなものがどれくらい必要か」といったヒアリングを通じて顧客との関係を築いて行きます。また製造機械オペレーターはチームで行う作業のためメンバーの間でしっかり情報を共有することが必要。コミュニケーションを大切にできる方なら大丈夫です。

輝く！うちのスター社員



チーフ(製造機械オペレーター部門)
小形 祐三さん(30代)
家族構成：4人家族です！
趣味：釣り・ゴルフ

休日の過ごし方

休日は、職場のみんなと釣りやゴルフに出かけています。
子供たちを連れて海水浴やドライブに出かけています。

宮崎県産の杉を地元の人たちで加工、全国に供給している日向に根差した会社です。活躍の場所は地元九州から全国まで！一緒に成長しませんか？

業界トップシェアを誇る安定企業



大手企業をはじめ多くのお客様からお求め頂き、特に階段部材でのシェアは業界トップクラス。安定経営を続けており、会社の利益はできるだけ社員に還元方針で各種手当、賞与レベルも充実。

プライベートの充実も叶う働きやすさも自慢です



基本的に土日は休みで、残業は少なめ。約一週間の長期休みが年4回ありオンオフのメリハリも抜群の環境です。みんなサーフィン、釣り、ゴルフ、食事を楽しんで思いっきりリフレッシュしています。

製造業

株式会社日向製錬所（ひゅうがせいれんしょ）

住　所　日向市船場町5番地
電　話　0982-52-8101
Ｍａｉｌ　hyugaseiren.saiyo@smm-g.com
Ｈ　Ｐ　https://hyuga-smelting.co.jp/



創立	１９５６年
従業員数	１８６名
事業内容	フェロニッケル・グリーンサンドの製造
募集職種	製造オペレーター
	機械・電気エンジニア
	事務職
オンライン面談	■可　□不可
会社見学	■可　□不可
資料請求	■可　□不可

ホームページ

POINT 01

●収入モデル

大学卒：230,709円(事務職の場合)
高専卒：240,358円
高専卒(専攻科)：248,259円
高校卒：215,078～220,278円(職種による)
キャリア採用：キャリア・経験に応じて決定
＊2025年度実績
＊高専卒については、高度な専門知識・技術を要する職務を想定した給与設定としています。

POINT 02

●休暇制度

有給休暇(取得率95%)
※入社月により変動/4月入社の場合、入社時に13日付与
永年勤続休暇・健康管理休暇・忌引き休暇・積立有給休暇制度・育児休業(女性100％取得、男性の取得実績も増えています)・介護休業(取得実績あり)・看護休暇(取得実績あり)・慶弔休暇・産前産後休暇・ライフサポート休暇

POINT 03

●入社後の流れ

入社後は安全教育や基礎研修を実施し、その後は先輩社員によるOJTで業務を学びます。未経験でも段階的に知識や技術を習得できるため、安心して成長できる環境です。

我が社にはこんな人がピッタリ！

ものづくりに興味があり、仲間とのコミュニケーションを大切にできる方に向いています。安全第一を意識しながら、チームで協力して仕事に取り組める方を歓迎しています。

輝く！うちのスター社員

地元日向で活躍する若手社員！



製造オペレーター　甲斐 直樹さん(20代)独身
趣味：釣り・ゴルフ・スポーツ観戦

休日の過ごし方

休日は会社の仲間とゴルフに行ったり、趣味の釣りを楽しんだりして過ごしています。仕事では、仲間とのコミュニケーションを大切にしながら、安全第一を心掛けて日々の業務に取り組んでいます。

最初は不安もありましたが、先輩方が丁寧に教えてくれるので安心して働けています。地元で安定して働きたい方にはおすすめの会社です！

世界を支える素材を製造！



ステンレス製品に欠かせないフェロニッケルを製造しています。世界のものづくりを支える重要な役割を担う、やりがいのある仕事です。

安全第一と温かい職場環境



「ご安全に！」の挨拶が根付く職場です。安全とコミュニケーションを大切にし、社員同士が協力し合える温かい職場環境があります。

company 16

製造業

藤屋印刷株式会社（ふじやいんさつ）

住　所　日向市本町7-15
電　話　0982-52-7171
Ｍａｉｌ　miura-t@fujiya-p.jp
Ｈ　Ｐ　https://fujiya-printing.jp/



創立	１９４２年
従業員数	３０名
事業内容	印刷業
募集職種	①企画営業 ②システムエンジニア ③印刷オペレーター・製品加工
オンライン面談	■可　□不可
会社見学	■可　□不可
資料請求	□可　■不可

ホームページ

POINT 01

●収入モデル

基本給：170,000～250,000円
※経験・能力を考慮
時間外：2割5分増し計算で支給
通勤手当：実費支給(上限あり)

POINT 02

●休暇制度

土・日・祝
※会社カレンダーにより土曜出勤あり
年末年始・お盆・有給休暇・育児休業・介護休業・看護休暇
年間休日数 108日

POINT03

●入社後の流れ

入社後は、各部署の先輩社員に教わりながら、実務を通して仕事を覚えていきます。わからないことがあればすぐに質問できる雰囲気なので、未経験の方でも安心してスタートできます。

我が社には こんな人が ピッタリ！

＊ものづくりやデザインに興味がある方
＊人と話すことが好きな方
＊新しいことを前向きに学べる方
＊仲間と協力しながら仕事を進められる方

仲間と一緒にアイデアをカタチに



部署の垣根を越えて協力し合える風通しの良い社風が魅力です。わからないことはすぐに相談でき、先輩がしっかりサポート。人と人とのつながりを大切にしながら成長していけます。

働くのも休むのも全力で



日曜・祝日は完全休み、土曜日も基本的に休みのため、プライベートの時間を大切にできます。オンとオフのメリハリをつけながら、長く安心して働ける環境です。

輝く！うちのスター社員

丁寧さと正確さは誰にも負けない！



財光寺工場 製品加工　Mさん(30代)
家族構成：妻・子供
趣味：バスケットボール

１日の仕事の流れ

08：30	朝のミーティング
08：40	作業開始
	営業への完成時刻の連絡
12：00	お昼休憩
13：00	作業開始
	作業状況の確認
15：00	宮崎支店への荷物確認
17：00	片付け
17：10	退社



藤屋印刷は、人とのつながりを大切にする温かい職場です。最初から完璧にできる必要はなく、先輩がサポートしながら少しずつ成長できます。
仕事を通してやりがいを感じながら、安心して働いてみませんか？

電気・ガス・熱供給・水道業

東洋プロパン瓦斯株式会社

住　所　日向市大字日知屋亀川17330
電　話　0982-52-2615
Ｍａｉｌ　y-kuroki@toyopg.co.jp
Ｈ　Ｐ　http://www.toyopg.co.jp/



創立	１９６１年
従業員数	２６名
事業内容	ＬＰガスの販売 ガス器具の販売 住宅のリフォームも取り扱っています。
募集職種	営業職
オンライン面談	□可　■不可
会社見学	■可　□不可
資料請求	□可　■不可

ホームページ

POINT 01

●収入モデル

【基本給】
高卒：185,000円　　大卒：205,000円
年齢給の加算額有り、役職、残業手当
(就業規則の通り)
【賞与】
夏：基本給1.5　　冬：基本給2.45
【退職金制度】有り(定年65歳)
【社会保険加入状況】
健康保険、厚生年金、Ｇ＆Ｅみらい企業年金基金
雇用保険、労災保険

POINT 02

●休暇制度

土曜日曜、祝日、会社規定の日、125日休日(令和8年)

POINT 03

●入社後の流れ

入社後は3ヶ月の試用期間を経て基礎教育を受け業務に必要な知識を学んでいただきます。その後国家資格等必要に応じた資格の取得を目指します。国家試験の費用は会社負担です。

我が社には こんな人が ピッタリ！

＊明るく元気な方
＊サービス業経験者
＊地域貢献に興味のある方
＊互いを思いやり協調性のある方

輝く！うちのスター社員

誰でも最初は未経験者、
日々の暮らしを支えるお仕事です。



１日の仕事の流れ

08：00	出社
～12：00	営業
～13：00	昼休憩
～17：00	営業
17：00	退社

基本営業は外回りとなります

営業　G.Sさん(30歳)
家族構成：5人家族次男　趣味：筋トレ、サウナ

日々の暮らしを支えるライフラインを自分の手で守っていく仕事になります、従業員も皆さん優しく協力できる環境ですので新しいことにチャレンジすることが好きな方、コミュニケーションを取るのが得意な方、地域貢献を目指す方、大歓迎です。



資格取得のバックアップが充実

ガスの国家資格取得から電気工事、必要な資格取得を会社がバックアップ。一緒にスキルアップを目指しましょう。



安全第一、丁寧な接客、作業でお客様も安心

ガスの販売や、ガス器具の設置など危険を伴う仕事だからこそ安全第一でお客様に信頼して任せていただける様、日々全社員で協力できる体制で仕事ができます。

情報通信業

アクティヴ情報システム株式会社

住　所　宮崎市祇園4丁目83-1(本社)
日向市大字富高6918番地 日豊ビル1F1号(日向営業所)
電　話　0985-29-5376
Mail　ais-soumu1@active-info.co.jp　HP　https://active-info.co.jp/



創立	平成９年４月
従業員数	２２名
事業内容	福祉向けソフト販売
	ＩＴインフラ構築
募集職種	福祉向けシステムの導入サポート
	福祉向けシステムの企画営業
オンライン面談	■可　□不可
会社見学	■可　□不可
資料請求	■可　□不可

POINT 01

●収入モデル

基本給　200,000円 ～ 260,000円
家族手当(子供1人につき5,000円)
皆勤手当5,000円
服装手当20,000円 ※年1回

POINT 02

●休暇制度

週休2日制(土曜・日曜 ※1年に1回程度土曜出勤がありますが、振替休日を取得)、祝日、お盆、GW、年末年始、有給休暇、慶弔休暇、産前産後休暇、育児休暇、介護休暇、健康診断のための特別休暇、バースデー休暇 ※年間休日120日

POINT 03

●入社後の流れ

未来共創部が中心となり、3期に分けてOJTを実施。
入社～2ヶ月･･･業務基礎知識の習得
3～4ヶ月･･･通常業務やトラブルへの対応の実践
(未来共創部のフォロー有)
5～6ヶ月･･･通常業務の完全任用、業務効率化と改善の意識の自立

我が社にはこんな人がピッタリ！

ＩＴスキルを活かして宮崎の地域や福祉に貢献したい人

入社時の技術力よりも、未経験から貪欲に学ぶ素直さと自走力、顧客の困りごとに寄り添う高い傾聴力が重視されます。チームワークを大切にし、技術と思いやりの両面で現場のDXを支えられる人が活躍できます。

輝く！うちのスター社員

肌の調子も取引先との関係も、常にベストを保ちます。





営業職　白坂 元気さん(34歳)　独身
趣味：ジム・美容・お酒

休日の過ごし方

アクティブな朝、ストイックな夜。
週末の美酒を最高のスパイスにする、セルフマネジメントの達人。

仕事もプライベートも「自分史上最高」を目指しませんか？
土日祝休みや充実の手当(服装・ジム・大会)で自分磨きを応援。残業削減や有給取得の推進に加え、インフルエンザ予防接種の全額会社負担など健康面も万全にサポートします。さらにオペレータやシステム等の各種研修も充実。オフを全力で楽しみ、健康的に成長できる環境で、公私ともに輝く未来を一緒に築きましょう！

効率の良い働き方を実現し、社員のワークライフバランスをサポート

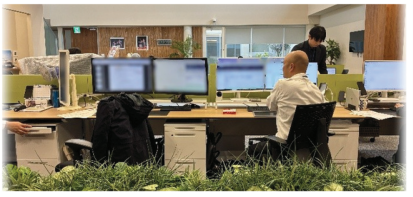

宮崎県認証の「ひなたの極」企業として、完全週休2日制(土日祝)や残業削減、スムーズな有給取得を徹底しています。仕事の成果はもちろん、プライベートの時間も大切にできる環境が整っているため、オン・オフのメリハリをつけた自分らしい働き方が可能です。

会社独自の諸手当の充実

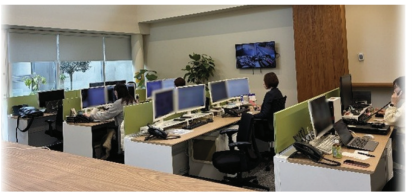

奨学金返還支援認定企業の当社は、若手の未来も応援。さらに年2万円の服装手当やジム手当、大会参加費手当も完備しています。経済的な安心から日々の身だしなみ、健康維持まで、社員の充実した生活を全力で支えます。

運輸業、郵便業

卓洋（たくよう）グループ

卓洋運輸有限会社・株式会社トランスポートTakuyo・有限会社卓洋

住　所　日向市大字日知屋3379番地25
電　話　0982-54-1057
Ｍａｉｌ　info@takuyou.net
Ｈ　Ｐ　https://www.takuyou.net/



創立	１９９９年９月６日
従業員数	３６名
事業内容	宮崎県内を中心とした木材運搬
募集職種	ドライバー　整備士
オンライン面談	■可　□不可
会社見学	■可　□不可
資料請求	□可　■不可

ホームページ　WORK at HYUGA

POINT 01

●収入モデル

大型フル・セミトレーラー運転手
　月額 300,000円 ＋ 能率給
大型運転手
　月額 225,000円 ＋ 能率給
大型自動車整備士(見習い可)
　月額 165,000～250,000円

POINT 02

●休暇制度

毎週土曜日、日曜日、年末年始、お盆休暇

POINT 03

●入社後の流れ

採用内定：初任者研修
　１日目：雇用契約・オリエンテーション
第１週目：研修(1日～)
　座学…最低15ｈ　車両運転…最低20ｈ
　＊法で定められた基礎講習を実施
第２週目：実務研修
　＊先輩ドライバーの横に同乗し業務を学ぶ
習熟度に応じて：実務開始

我が社には こんな人が ピッタリ！

＊明るい方
＊仕事が楽しめる方
＊挨拶が出来る方
＊魚釣りが好きな方
＊休みをしっかりとりたい方
＊サーフィンが好きな方
＊物流が好きな方
＊トラックが好きな方
＊車が好きな方

輝く！うちの スター社員



会社や先輩ドライバーの
手厚いサポートがある
優しい人がいっぱいの会社です

ドライバー　黒木 大輔さん

県外に就職していましたが、地元である宮崎に戻り、卓洋運輸に入社しました。就職先を探す際に、大型トラックのドライバーとして働くことを考えており、両親から歴史のある卓洋運輸を勧められ、入社を決めました。現在は、山や市場から木材をトラックへと積み込み、宮崎県内を中心に、市場や製材所に運搬しています。

入社当初は資格もありませんでしたが、会社や先輩ドライバーの手厚いサポートがあり、入社後に取得することができました。荷卸しのスピードや正確さで、市場や製材所のお客様に喜んでもらった時にやりがいを感じます。また、会社内に釣りクラブもあり、休みの日には同僚と釣りに出かけコミュニケーションを深めています。顔が怖い人がいっぱいいますが実は後輩の面倒見がよい優しい人がいっぱいの会社です。

ドライバー業務の偏見 それを改善してきたのが卓洋グループ です



「残業が多い」「事故責任を負いそう」「有給がとりづらそう」「配車時間に追われる」など、過酷なイメージをお持ちの方もいらっしゃるのが現状です。卓洋グループで働くドライバーさんは、日本の林業運送を支えています。だからこそ、イメージに1つ1つ向き合って解決できるよう、企業努力を重ねています。

残業時間の縮小 毎週土曜日、日曜日が休日



時間外労働を減らし長時間労働を改善することで心身の負担が軽減されると考えています。家族との時間、プライベートの時間を重視。土日にゆっくり過ごすことで、業務へのパワーが養われると考えています。

運輸業、郵便業

八興運輸株式会社（はっこううんゆ）

住　所　日向市船場町1番1
電　話　0982-52-2185
Ｍａｉｌ　hachi-kyujin@hakko-unyu.co.jp
Ｈ　Ｐ　https://hakko-unyu.jp/



未来をみつめながらたえず時代を先取りし
社員の幸せと社会に信頼される企業づくりを目指して
永遠に発展していきます。

創立	１９５３年
従業員数	１３０名
事業内容	RORO船事業・トラック事業 港湾荷役事業・通関業
募集職種	港湾作業員　外貿通関事務 トラックドライバー
オンライン面談	■可　□不可
会社見学	■可　□不可
資料請求	■可　□不可

ホームページ　WORK at HYUGA

POINT 01

●収入モデル【月収例】

＊港湾作業員
固定給+変動給=236,727～245,216円
※特殊作業手当：別途作業回数にて手当支給
※残業27時間の場合

＊通関事務(外貿課)※通関士資格必須
固定給+変動給=224,596～295,148円(役付手当含む)
※残業27時間の場合

＊大型トラックドライバー
固定給+時間外手当+宿泊運行費=273,007～282,671円
※宿泊運行費：例)37,500円(2,500円×15回の場合)
※残業50時間の場合

※上記月収例には通勤手当は含まれておりません。すべてあくまでも月収例です。給与額については、資格・経験・実績などを考慮 して決定いたします。



POINT 02

●休暇制度

日曜、祝日、お盆、年末年始は基本お休みとなります。その他公休、有休があります。

POINT 03

●入社後の流れ

各部署にて先輩社員と一緒に業務に携わりながら仕事を覚えていただきます。

我が社には こんな人が ピッタリ！

＊魚釣りやサーフィンが好きな人
＊港や物流に関心がある人
＊宮崎県内の物流に携わりたい人
＊チームで協力して仕事したい人

貨物専用フェリー「HAKKOひなた」を所有する会社です



2022年2月に新大型RORO船を就航、大型バイオマス発電事業の燃料物流業務委託契約を締結するなど、会社として更に大きく展開しております。
私たちと一緒に楽しく働いてみませんか！

資格取得を積極的に応援しています



会社が必要と判断した資格は全額費用を負担して取得することができます。ガントリークレーンなど珍しい重機の免許のほか、通関士や運行管理者などの国家資格に挑戦することができます。

輝く！うちのスター社員

１日の仕事の流れ

08：00	出社･ラジオ体操･朝礼
	午前業務
12：00	お昼休み
13：00	午後業務
17：00	退社



港湾部　外貿課　橋口 大介さん(38歳)



休日の過ごし方

日曜祝日が休みなので子供の習い事やお出掛けしています。また、他にも休みが取れる制度があり買い物をしたり家でゆっくり自分の時間を過ごしてます。

学術研究、
専門・技術サービス業

なかむらまことぜいりしじむしょ
中村眞税理士事務所

住　所　日向市原町3丁目10番1号
電　話　0982-53-8080
Ｍａｉｌ　info@tax-nakamura.jp
Ｈ　Ｐ　https://www.tax-nakamura.jp



創立	平成１６年１月
従業員数	２０名
事業内容	税務申告・記帳代行
	税務相談・経営コンサルティング
募集職種	税理士補助スタッフ
オンライン面談	■可　□不可
会社見学	■可　□不可
資料請求	□可　■不可

ホームページ

POINT 01
●収入モデル

月給229,000円～514,000円
【内訳】
基　本　給：198,000円～445,000円
固定残業代：　31,000円～69,000円(20時間分)

POINT 02
●休暇制度

週休二日制
(但し、2月第3･4週、3月第1･2週、5月隔週は繁忙期のため出勤)、祝日、GW、お盆･年末年始休暇、有給休暇　※年間休日119日

我が社には こんな人が ピッタリ！

人と会話をすることが好きで、新しい知識を自ら進んで学ぶ姿勢を持った方が活躍できる職場です！
税務の仕事は難しそうに思えるかもしれませんが、チームでしっかりサポートするので心配いりません。
「人と地域社会の役に立ちたい」というあなたの熱意と人柄を、私たちは何よりも大切にしています。

POINT03
●入社後の流れ

入社後はチームの先輩スタッフから仕事の流れなどを教えてもらい、徐々にお客様を担当します。研修を受けると同時に、簿記やFPなど業務に必要な資格を取得していただきます。将来的には30社程度の顧問先を担当することを目指します。チーム制を採用しており、一人で抱え込まない体制を整えています。

相談しやすい社風



社員数が多くない分、フラットで風通しの良い雰囲気です。困ったときは気軽に質問や相談ができる環境です。

昼休みには卓球でリフレッシュ！



休憩室には卓球台があり、休憩時間に同僚と卓球で気分転換もできます。年に2回の卓球大会ではチーム対抗の熱い戦いが繰り広げられます！

輝く！うちのスター社員

仕事も遊びも常に全力！職場を照らす元気な太陽ガール！



休日の過ごし方

休日は遠出をしたり、キャンプに行ったりしています！



未経験でも学べる体制が整っていて、キャリアアップを目指しやすい職場です。
周りの職員さんたちも優しく、すぐ馴染めると思います。一緒に働けるのを楽しみにしています！

監査担当者　M.Oさん(26歳)　家族構成：4人家族の長女　趣味：激辛グルメ巡り

company 22

宿泊業、飲食サービス業

株式会社ベルフォート日向（ひゅうが）

住　所　日向市上町７－３
電　話　0982-52-0001
Ｍａｉｌ　office@verfort.co.jp
Ｈ　Ｐ　https://www.verfort.co.jp



創立	昭和４３年１０月
従業員数	７０名
事業内容	宿泊・飲食業
募集職種	ホテルフロント・調理師 サービススタッフ
オンライン面談	■可　□不可
会社見学	■可　□不可
資料請求	■可　□不可

ホームページ　WORK at HYUGA

POINT 01

●収入モデル

未経験者・・・基本給180,000円～
（基本給は能力・経験を考慮）
皆勤手当・・・5,000円
役職手当・・・5,000円～15,000円(月額)

POINT 02

●休暇制度

週休２日制(事業所カレンダーによる)年次有給休暇
＜特別休暇＞育児・介護休業　慶弔休暇

POINT 03

●入社後の流れ

会社説明後、未経験者はそれぞれ各部署にて研修を行います。先輩の指導を受け実務を通し業務に必要な知識を習得していただきます。フォロー体制もできているので安心してください。経験者は現場で我が社のシステムを理解していただきながら自分のスキルを発揮していただきます。

我が社にはこんな人がピッタリ！

＊こうなりたい目標がある人
＊健康で体力に自信のある人

輝く！うちのスター社員

誰かのために頑張るお仕事にやりがいを感じてます！



ブライダルプランナー　中村 綺乃さん(29歳)
家族構成：父・母・弟・犬２匹　趣味：旅行

1日の仕事の流れ

来客、電話応対・婚礼打ち合わせ・準備・施行などスケジュールにより日々異なります。

お客様の満足のため部署を超えて協力しあう会社なのでチームワークもよく楽しんで仕事ができます！



一緒に喜びを分かち合いましょう！

すべてのお客様が特別な事で当ホテルをご利用されます。責任のある仕事ですが、頑張った先にはお客様の笑顔をいただけるとても素敵な仕事です。



やる気があれば挑戦できる！



特別な資格や知識がなくても1から教えます。接客が好き、料理が好き、いろんな好きを仕事にしましょう。
自分の中にある可能性を信じて挑戦できる会社です。

company 23

宿泊業、飲食サービス業

株式会社ルミエール日向

ひゅうが

住　所　日向市本町11-1
電　話　(総務)0982-55-2619
Ｍａｉｌ　hyugasoumumori@gmail.com
Ｈ　Ｐ　https://nagatomo.rumieru.jp/



創立	２００１年
従業員数	５３名
事業内容	ビジネスホテル 飲食店運営
募集職種	料理人(調理師免許有)
オンライン面談	■可　□不可
会社見学	■可　□不可
資料請求	■可　□不可

ホームページ　WORK at HYUGA

POINT 01

●収入モデル

例)調理師の場合　総支給：260,000円～320,000円
　パートの場合　時　給：　1,050円～

POINT 02

●休暇制度

【調理師(調理師免許あり)正社員】
週休２日制(シフト制・会社カレンダーによる)
【調理補助パート】
週2日～6日勤務(日数・時間の相談可)

POINT 03

●入社後の流れ

料理長の指導を受けながら仕事を覚えていただきます。和食・洋食・会席料理等、店舗によって内容が異なるため業務の適正を拝見したのち、配属先の飲食店を決定します。配属後、調理場内の担当を決めて就業していただきます。

我が社には こんな人が ピッタリ！

【様々なジャンルの料理を学びたい方】
和食・洋食・会席料理・居酒屋料理など幅広い種類の料理が身に付きます。
【創造することが好きな方】
現場でメニュー開発を行うので、季節や食材に合わせてオリジナルメニューを考える機会があります。

輝く！うちの スター社員

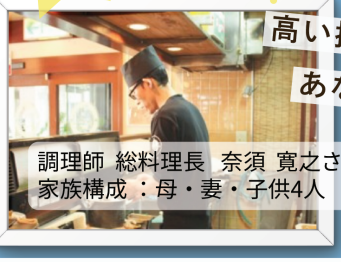

高い技術と感性を、あなたに教えます。

調理師 総料理長　奈須 寛之さん(49歳)
家族構成 ：母・妻・子供4人　趣 味 ：料理・食べ歩き

1日の仕事の流れ（会社カレンダー有）

（例）

09：00～	出社(仕込み開店準備)
11：00～13：00	開店後調理業務・片付け
13：00～16：00	休憩
16：00～20：00	調理業務



昔から地元に親しまれている老舗のお食事処。お店の常連様も多くアットホームな雰囲気です。できるだけ地元の新鮮な食材を使い、ダシや麺、ソースなども丁寧に手作りします。様々なジャンルの料理があるので、みんなでアイデアを出し合ってメニュー開発をしていきます。料理に興味のある方、料理を学びたい方はぜひご応募ください。

豊富なメニューでご愛顧いただいています



大正十年創業当時の伝統を受け継ぎ、毎朝地元で仕入れた新鮮な食材を使って料理を提供しています。うどんを中心にお寿司、定食、会席料理など豊富なメニューで子供からお年寄りまで幅広いお客様にご好評いただいています。

「ながともうどん」がオープン





お食事処ながともは、うどん専門店の「ながともうどん」を6月中旬にオープン！自家製麺・スープは、創業からの伝統を受け継いでいます。

教育、学習支援業

株式会社日向自動車学校

ひゅうがじどうしゃがっこう
住　所　日向市大字財光寺1193番地2
電　話　(総務)0982-55-2619
Ｍａｉｌ　hyugasoumumori@gmail.com
Ｈ　Ｐ　https://www.hyuga-ds.co.jp/



創立	１９６６年４月
従業員数	９３名
事業内容	自動車教習・企業講習 技能講習・高齢者講習
募集職種	教習指導員・教習指導員候補
オンライン面談	■可　□不可
会社見学	■可　□不可
資料請求	■可　□不可

ホームページ　WORK at HYUGA

POINT 01 ●収入モデル

例)1年目：教習指導員候補
180,000円 ～ 200,000円
2年目：教習指導員(資格取得後)
200,000円・資格手当・家族手当・諸手当

POINT 02 ●休暇制度

【教習指導員】
週休2日制・年末年始・会社カレンダー(年間休日105日)
【教習指導員候補】
年間休日73日・年末年始

POINT 03 ●入社後の流れ

教習指導員候補の方は、資格取得の勉強をしながら、生徒の送迎業務や受付、電話対応などの業務を行います。初めに会社の全般的な業務に携わることで、会社内容の把握や生徒への対応を学び、今後の教習指導員としての業務に活かすことができます。資格取得後は教習指導員として本校に勤務していただきます。

我が社には こんな人が ピッタリ！

【やる気があればどなたでも大歓迎】
転職された方や未経験の方、ブランクのある方も活躍しています！やる気や努力、実績を評価しますので、どなたにもチャンスがあります。
【スキルアップしたい方】
全４０種類以上の免許・資格を取り扱っており、希望者は普通車以外の指導員資格にも挑戦できます。(資格取得の費用は当社が全額負担)

資格取得を会社が全力サポート！



資格取得にかかる費用は全額会社負担！未経験の方でも丁寧なサポートがあるので、安心して勉強に取り組めます。最短4ヶ月での取得実績があり、努力次第で1年程度での取得も可能。合格率は驚きの95％以上(当社実績)と、高い実績を誇ります。

資格取得後も、さらなるキャリアアップを目指せます！



教習指導員の資格取得後もステップアップのチャンスは続きます。大型車・自動二輪・大型特殊など、追加の資格取得にも挑戦でき、さらに技能検定員へのキャリアアップも可能です。すべての資格取得費用は全額会社負担で、安心してキャリアアップに臨めます。

輝く！うちのスター社員

料理人から教習指導員へ転職！着実にキャリアアップしています



1日の仕事の流れ

09：00～	出社・朝礼
09：20～13：10	教習業務
13：10～14：10	昼1時間休憩
14：10～17：00	教習業務
17：00～	30分休憩
18：20	退社

自動車教習指導員 技能検定員(副管理者)　松本 武蔵さん(35歳)
家族構成：妻・息子2人の4人家族　趣味：ドライブ・料理



「運転技術だけでなく思いやり運転の心を育てる」という方針と資格取得支援に惹かれ、全く違う職種だった私でも一から学び活躍できると思い転職を決意しました。今では自動車免許の他にドローンなどの資格を取得。ステップアップした実感があります。経験や知識が無いからと迷っている方は、諦めずに挑戦してみることをおすすめします！

医療、福祉

あかつき学園（がくえん）

住　所　日向市大字塩見15153-1
電　話　0982-54-4655
Ｍａｉｌ　m-takamori@himawarikai.or.jp
Ｈ　Ｐ　https://www.himawarikai.or.jp/

company 25



創立	昭和４４年７月１日
従業員数	４１名
事業内容	障がい者支援事業
募集職種	生活支援員
オンライン面談	■可　□不可
会社見学	■可　□不可
資料請求	■可　□不可

ホームページ　WORK at HYUGA

POINT 01

●収入モデル

＊基本給(介護福祉士資格保持者の場合)
181,000～211,000円
(介護福祉士資格取得後の前職歴を考慮しての範囲内です。)
＊賞与
昨年度実績3.0月分(採用6ヶ月経過後)
＊夜勤手当
5,000円/回(月5～6回)　他 各種手当

POINT 02

●休暇制度

＊年間107日(原則9日/月、2月のみ8日)
＊入社時特別有給休暇(5日)
＊子の看護休暇、介護休暇、その他特別休暇

POINT 03

●入社後の流れ

入社後は先輩職員がつき、ご利用者とコミュニケーションを取りながら業務を習得していただきます。疑問点や困ったこと等は一日の振返りシートを活用し質問しやすい環境を整えています。夜勤業務は通常業務に慣れてから開始時期を決めます。

我が社には こんな人が ピッタリ！

＊ 人と接することが好きな人
＊ 明るく前向きな人

輝く！うちの スター社員







にぎやかな雰囲気で
笑顔が絶えません

生活支援員　内門 真弓さん(30代)
趣味：カラオケ

休日の過ごし方

休日は友人とドライブに出かけたり
趣味のカラオケを楽しんでいます。

先輩職員の皆さんは温かい人柄の方ばかりで、相談にも親身になって乗ってくださり安心して働くことができます。ご利用者との日々のコミュニケーションも楽しく、退勤時には「次はいつ来るの？」と声をかけていただくことも。夜勤の日は窓から見える朝焼けや山々の景色が疲れを癒してくれます。

ご利用者に元気をもらえます！





日々の生活を支援していく中で、誕生会や遠足、秋祭り、ドライブ、クリスマス会等を計画しご利用者の笑顔から元気をもらえる職場です。福祉の仕事はご利用者はもちろん自分の可能性も引き出すやりがいのある仕事です。

充実した福利厚生の中で ミャンマー出身４名も日々成長中！！



社会保険完備、退職金制度あり。くるみんも取得しており子育て中の方も安心して働けます。資格取得にも力を入れておりバックアップ体制は万全です。令和７年度には特定技能外国人としてミャンマー出身の４名も加わり頼もしい存在として日々成長中です。

company 26

医療、福祉

社会福祉法人立縫会 特別養護老人ホーム 立縫の里（たちぬいのさと）

住　所　日向市美々津町4074番地
電　話　0982-58-1100
Ｍａｉｌ　tachinuikai@cup.ocn.ne.jp
Ｈ　Ｐ　http://tachinuikai.or.jp/



創立	１９９４年６月
従業員数	９７名
事業内容	老人介護事業
募集職種	介護職員・管理栄養士 地域包括プランナー
オンライン面談	■可　□不可
会社見学	■可　□不可
資料請求	■可　□不可

ホームページ　WORK at HYUGA

POINT 01 ●収入モデル

①介　護　職：184,000 ～ 230,400円(手当込)
②管理栄養士：215,000 ～ 260,000円(手当込)
③プランナー：210,200 ～ 243,300円(手当込)

POINT 02 ●休暇制度

リフレッシュ休暇制度、子の看護休暇、介護休暇
年次有給休暇時間単位で取得できます。

POINT 03 ●入社後の流れ

まずは、ご利用者の名前を覚えることからスタートします。記録はスマートフォンで行いますが、操作はシンプルで、はじめての方でも少しずつ慣れていけます。また、毎月委員会を開催し、ケアの振り返りや情報共有を行っています。一人で抱え込まず、チームで学びながら成長できる環境です。

我が社にはこんな人がピッタリ！

＊介護とICTを組み合わせた、新しい福祉のかたちに挑戦しています。
＊業務効率化だけでなく、ご利用者の安心と笑顔を大切にできる方を歓迎します。
＊介護テクノロジーや福祉用具に関心がある方、チームで協力しながら新しいケアに挑戦したい方にぴったりの職場です。

輝く！うちのスター社員

やさしい声かけで
現場に安心感を届けています。



看護師　鍋倉 彩佳さん(20代)

看護師として、ご利用者様の小さな体調変化に気づき、安心した暮らしを支えています。

ICTを活用した職場です

スマホでの記録により業務の効率化が図れています。蓄積されたデータを分析・活用し、スタッフが安心して働ける環境です。

「令和６年度 働きやすい職場環境づくり 厚生労働大臣奨励賞」を受賞しました。ICTの活用はもちろん、腰痛予防のために「抱えない介護」を推進し、福祉用具を積極的に導入しています。安心して長く働ける環境です。

福祉と地域を支える多国籍スタッフ



ミャンマー出身のスタッフ12名が活躍中です。特定技能制度を活用し、日本語や介護技術を学びながら、地域で信頼を築いています。語学支援や生活相談も充実しています。

もしもに備える安心の福祉施設づくり



非常用発電機で停電時も照明や通信を確保。災害時の連絡体制もデジタル化し、訓練を重ねて安心できる福祉施設を目指しています。

医療、福祉

有料老人ホーム 望山荘（ぼうざんそう）

住　所　日向市東郷町山陰辛264番地2
電　話　0982-68-3510
Ｍａｉｌ　bozanso@mb.wainet.ne.jp
Ｈ　Ｐ　http://bozanso.main.jp/



創立	平成２５年９月１日
従業員数	３１名
事業内容	高齢者介護・福祉
募集職種	介護職員・看護師
オンライン面談	■可　□不可
会社見学	■可　□不可
資料請求	■可　□不可

ホームページ　WORK at HYUGA

POINT 01

●収入モデル

【介護職員の場合】月給185,300～194,300円
・基本給：152,000～154,000円
・処遇改善手当：7,800円
・早出遅出手当：6,500円
・資格手当：3,000～10,000円
・夜勤手当(4回)：16,000円
※上記は夜勤手当4回分込の給与例
※給与額は資格・経験年数・勤務実績などを考慮して決定

POINT 02

●休暇制度

月9休制(2月のみ8休)
※月ごとにシフト表を作成
年次有給休暇
夏季休暇(7～9月の間に2日支給)



POINT 03

●入社後の流れ

入居者様を覚えてもらいながら、先輩写真と一緒に日勤、早出、遅出の業務をしていきます。
また、日中の業務に慣れた後は、夜勤業務にも入ってもらいます。困った時には、すぐに先輩職員がかけつけて、丁寧に指導します。

我が社にはこんな人がピッタリ！

「明るくて、仕事を楽しめる方」

入居者様と笑いあったり、「ありがとう」という言葉が嬉しいと励みになる等、入居者様との関わりが職場のモチベーションに繋がっています。

輝く！うちのスター社員

「大変」と思っても、
「イヤ」とは思わない

介護職　H.Hさん(40代)



基本的な業務はコール対応、食事介助、パット交換、トイレ介助、見守り等です。食事の前後は忙しいですが、一段落した後の入居者様とのお話は密かな楽しみです。



私が面接に来た時、職員さんもそうだけど、入居者様は笑顔の方ばかりでした。
なので、「あぁきっとここはステキな施設なんだろうなぁと思って、お返事しました。今も思ったことや「こうした方がいいんじゃないか」という自分なりの意見をどんどん話せる、いい環境だと思います。

「実は働きやすい職場なんです」by職員Y・Tさん



子育て、介護等で必要な休暇がとれるように配慮しています。働きながら子育てをしている職員さんから、働きやすいと言ってもらえた言葉をタイトルにしました。

あなたの「学びたい」という思いを応援します！



資格支援制度もありますので、働きながら資格取得を目指していただけます。実際に入社してから初任者研修や実務者研修を受講したり、介護福祉士を受験する方もいます。

医療、福祉

医療法人誠和会 和田病院（わだびょういん）

住　所　日向市向江町1丁目196-1
電　話　0982−52−0011
Ｍａｉｌ　m-kuroki@fc.wada-hosp.or.jp
Ｈ　Ｐ　https://www.wada-hosp.or.jp

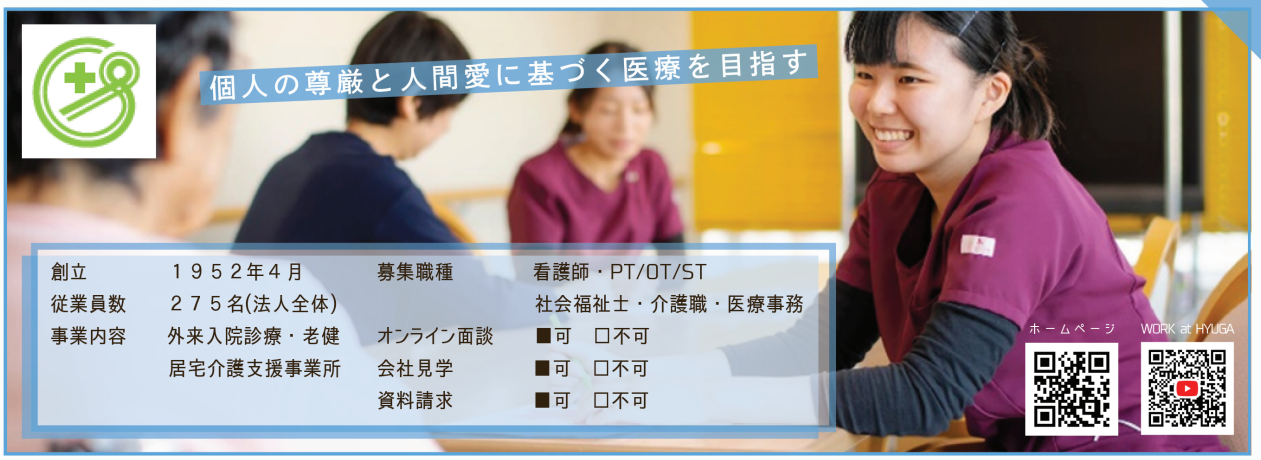

創立	１９５２年４月	募集職種	看護師・PT/OT/ST
従業員数	２７５名(法人全体)		社会福祉士・介護職・医療事務
事業内容	外来入院診療・老健	オンライン面談	■可　□不可
	居宅介護支援事業所	会社見学	■可　□不可
		資料請求	■可　□不可

ホームページ　WORK at HYUGA

POINT 01 ●収入モデル

看護師(入職3年目・20代・夜勤6回/月)
基本給＋調整手当　186,100円
処遇改善手当　11,000円
昇給手当　19,500円
夜勤手当　12,000円×6回＝72,000円
総支給288,600円＋通勤手当(上限14,600円)

我が社には こんな人が **ピッタリ！**

～治療から在宅まで
切れ目のない医療を提供します～

脳疾患急性期の治療や看護介護を学び、患者さんの退院後の生活も支えられる病院職員を目指したい人大歓迎です。

POINT 02 ●休暇制度

年間休日105日・入職6月経過有給休暇10日付与・シフト勤務有
連続した5日以上の休暇取得推進
(部署カレンダー管理)

POINT 03 ●入社後の流れ

試用期間3カ月
新規、中途採用ともに1～3日の全体研修実施。その後、部署ごとに新人チェックリストを活用し6月～1年間研修計画に沿った支援を実施。

職員が造るわかりやすく記憶に残る研修



医療安全管理室 日高室長は、研修やカンファレンスの内容が参加者に分かりやすくイメージできるよう、自ら教材を作成し医療安全の醸成に取組んでいます。

在宅医療・介護への取り組み



併設施設
介護老人保健施設メディケア盛年館
入所・通所で集中的な訓練を行っています。

輝く！うちのスター社員



作業療法士　中島 淳次さん(46歳)
家族構成：妻・息子二人の4人家族
趣味：キャンプ・釣り

鹿児島県出身で移住１６年目。入職１２年目。作業療法士の資格取得を目指し３０歳から専門学校に通い国家試験に合格。脳卒中を発症した患者様が訓練で回復し、元の生活に戻れる姿を見ることで仕事の喜びを感じています。

仕事もプライベートも楽しんでます！

休日の過ごし方

休日は魚釣り、月１回のキャンプ、気の合う仲間とBBQ等楽しんでます。予定を入れずにゆっくりと動画視聴で過ごす休日も好きです。



急性期の治療を学び、患者さんの退院後の生活も支えたい、そんな職業人になりたい方誠和会がおすすめです。

和田病院 公式キャラクターWADA mon

移住スタッフ第1号！

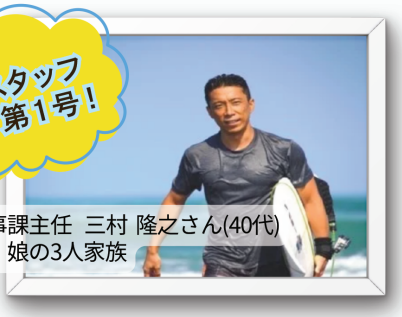

医事課主任　三村 隆之さん(40代)
妻・娘の3人家族

サーフィンの魅力に取りつかれ、仕事も住まいも変えて日向市に定着。すっかりこの地に溶け込んで、地域の活性化を真剣に考えています。
今では、事務職の管理者になり、頼もしい存在です。　（担当者より）

サービス業

株式会社 F・Cガード日向営業所

えふしーがーどひゅうがえいぎょうしょ

住　所　日向市鶴町1丁目36番地 ｾﾙﾘｱﾋﾞﾙ1階
電　話　0985-47-2881(本社総務部)
Ｍａｉｌ　k.iwakiri@fc-company.jp
Ｈ　Ｐ　http://fc-company.jp/



創立	２０１５年
従業員数	４００名
事業内容	警備業 (高速道路規制業務、交通誘導警備業務)
募集職種	高速道路規制スタッフ 一般道路交通誘導スタッフ
オンライン面談	■可　□不可
会社見学	■可　□不可
資料請求	■可　□不可

ホームページ　Tik Tok

POINT 01 ●収入モデル

新規高校卒：190,000円
中途(一般道スタッフ)：199,400 ～ 231,000円
中途(高速道スタッフ)：242,600 ～ 295,800円

POINT 02 ●休暇制度

週休二日制(会社カレンダーによる)
GW、盆、年末年始、年次有給休暇、慶弔休暇

POINT 03 ●入社後の流れ

新任教育(20時間)を行い、その後OJTで現場研修を行います。
一般：片側交互通行を主として、現場から車道への車両誘導、通行止め案内など
高速：交通規制を設置、区域内を監視、関係車両誘導、規制終了後 交通規制を撤収

我が社には こんな人が

ピッタリ！



＊協調性のある方
＊屋外での業務に順応できる方
＊体力に自信のある方

輝く！うちの スター社員

スポンジ級の吸収力、
ロケット級の成長。



交通誘導員　R.Oさん(30代)
家族構成：妻　趣味：ゴルフ



休日の過ごし方

妻と過ごす or ゴルフ





頑張りが収入に反映される、稼げる会社です。警備業界を一緒に盛り上げてくれる方、興味のある方大歓迎です。

健康経営に力を入れています！



健康経営の一環として、企業内看護師を採用し、健康で長く働ける環境づくりに取り組んでいます。取り組みが評価され、健康経営優良法人に4年連続で認定をいただきました。



未経験から始めやすいお仕事です！

異業種から入社された方が全体の90％を超えており、未経験者を研修する体制が整っているので挑戦しやすい職種です。

company 30

サービス業

有限会社クリーン日向（ひゅうが）

住　所　日向市大字富高字荒平5961番地1
電　話　0982-53-3109
Ｍａｉｌ　clean@cyber.ocn.ne.jp
Ｈ　Ｐ　https://clean-hyuga.com/



創業	１９７３年
設立	１９７７年
従業員数	４５名
事業内容	一般・産業廃棄物収集運搬業
募集職種	廃棄物・資源物収集運搬ドライバー 収集運搬スタッフ
オンライン面談	□可　■不可
会社見学	■可　□不可
資料請求	□可　■不可

ホームページ

POINT 01

●収入モデル

【廃棄物・資源物収集運搬ドライバー】
月額198,000円～285,000円
【収集運搬スタッフ】
月額182,760円～184,760円
※その他各種手当あり

POINT 02

●休暇制度

週休二日制(職種による)　土曜日、祝日、その他会社カレンダーによる4週6休
日曜日は隔週で休み(職種による)
年末年始(12/31～1/3)
6ヶ月経過後の年次有給休暇日数10日

POINT 03

●入社後の流れ

入社後は先輩社員とともに業務の流れについて学びます。経験に応じて担当業務の幅を広げながら知識や技術を習得し、地域の環境を支える一員として活躍していきます。

我が社にはこんな人がピッタリ！

男性社員はもちろん、女性社員も多く活躍しています。性別や経験を問わず、意欲を持って業務に取り組める方にぴったりの職場です！

輝く！うちのスター社員

笑顔で明るくわかり易い対応をモットーに業務に取り組んでいます。



運転及び作業員　Nさん・Kさん

大型・中型自動車免許の取得支援(会社規定あり)があり、働きながらスキルアップを目指せます。資格取得後は仕事の幅も広がり、キャリアアップにつながっています。

エコショップ「eco de eco」も運営しています！





地球環境に配慮し、レジ袋はありません。お客様は容器やマイバッグを持参してお買い物。
ナッツやチョコ、グミなどを量り売りで販売しており、オーガニックで美味しい商品がそろっています。洗剤のほか、衣類や食器のリサイクルコーナーもあります。

「eco de eco(エコデエコ)」
日向市春原町1丁目83-2 （日向市立図書館裏）

サービス業

株式会社グローバル・クリーン

住　所　日向市亀崎1丁目28番地
宮崎市霧島4丁目41(宮崎オフィス)
電　話　0982-55-0360
0985-41-5787(宮崎オフィス)
Ｍａｉｌ　info@globalclean.co.jp　ＨＰ　http://globalclean.co.jp



創立	２００８年
従業員数	１７０名
事業内容	清掃業・ビルメンテナンス 不動産業
募集職種	業務管理営業部・マネジメント
オンライン面談	■可　□不可
会社見学	■可　□不可
資料請求	■可　□不可

ホームページ　WORK at HYUGA

POINT 01 ●収入モデル

短期大学卒、専門学校卒、既卒者
200,000円※住宅手当あり

POINT 02 ●休暇制度

週休2日制・年間休日120日・会社休日16日(有給可能)
バカンス休暇(有給必須)・看護休暇・介護休暇

POINT 03 ●入社後の流れ

新人研修、外部講師による研修、月1回～月3回委託研修先オンライン実施、週1回役員と個人面談。不安なく職場に適応できるよう丁寧な指導を心がけて支援させていただきます。



我が社にはこんな人がピッタリ！

＊失敗を恐れずチャレンジできる人
＊謙虚な心構えと素直さを持って仕事に取り組める人
＊チーム作業を進めるのでお互いを思いやりながら、協調性をとれる人
＊お客様の視点に立って考えられる人

輝く！うちのスター社員



入社17年目！
メンテナンス業において
何でも屋を目指します

清掃業　釜堀 由子さん(昭和生まれ)
家族構成：夫・娘2人

趣味

基本的に、物づくりが得意です。家では大好きなパスタ料理をアレンジしてよく作っています。外出先では、家族と無計画のお買い物を楽しんだりしています。

グローバル・クリーンはあらゆる分野の清掃をするので、長く働くことでたくさんの清掃方法を学び、身につけることが出来ます。毎日違う現場でお仕事をして、たくさんの人と出逢いがあります。人とのつながりを広げていける楽しさもあります。洗剤、清掃に興味のある方はやりがいが持てると思います。

人に優しく、地球に優しく。すべては「きれい」のために



人(社員さん、社員さんのご家族、お客様、協力会様、仕入様かかわるすべての方々)に優しい会社でありたい、未来の子供たち、地球社会、宮崎の自然環境、さらには未来の地球に優しい会社でありたい、出来るところから一歩ずつ、きれいを実現することに「挑戦」し続けます。

福利厚生の充実！



職業能力開発計画を毎年作成し、それに伴った人材育成に取り組んでいます。また自発的な職業能力の開発を促進しており資格取得や各種研修への参加やキャリアアップに取り組みやすいよう教育研修休暇制度等も活用しております。

昇給年１回・従業員商業保険・退職金制度有
社内制服(服飾)制度有・住宅手当有・週休二日制
年間休日120日＋看護休暇(子供、親の介護)有給休暇

company 32

サービス業

株式会社テレネット

住　所　日向市幸脇831
電　話　0982-66-7222
Ｍａｉｌ　s-hishida@tele-net.co.jp
Ｈ　Ｐ　https://www.tele-net.co.jp/



創立	１９９４年３月
従業員数	４００名(パート・アルバイト込み)
事業内容	企業に代わって通信販売の注文受付やお問合わせ窓口を行う
募集職種	電話オペレーター(コールセンター、受電業務)
オンライン面談	■可　□不可
会社見学	■可　□不可
資料請求	□可　■不可

ホームページ　WORK at HYUGA

POINT 01 ●収入モデル

月額：170,000円　各種手当



POINT 02 ●休暇制度

週休２日制

POINT 03 ●入社後の流れ

電話対応や通信販売の基礎知識からしっかりと研修！1週間程で受電デビューを目指します。デビュー後も管理者や先輩オペレーターがサポートしますので安心して受電できます。

我が社には こんな人が ピッタリ！

＊新しいことにチャレンジすることが好き
＊人と話すことが好き

おしゃれオールOK！

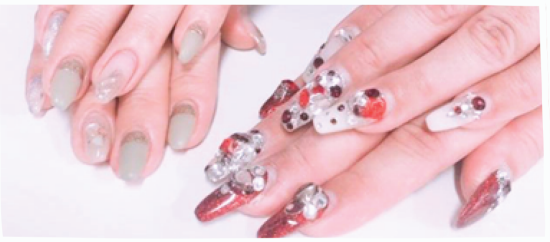

ネイル・ピアス・髪色・服装、自由です！オシャレを楽しみながらお仕事できます。

社内託児所あり



会社内に従業員用託児所を設けておりますので、「子どもと出社、子どもと帰宅」が可能です。
働く従業員の方を応援しています！

輝く！うちのスター社員

イキイキと仕事をして
自分らしさを持ち続ける



保育園の給食を食べて
午後からも頑張ります！

電話オペレーター・受電業務
家族構成：猫2匹　趣味：旅行・塗り絵



1日の仕事の流れ

08：40	出社
09：00	受電開始
12：00	休憩
18：00	業務終了

都城市から日向市へ17年前に来ました。
最初は様々な場面で戸惑う事もありましたが、現在は日向の生活にも慣れ日向での生活を満喫してます。
他業種からの転職だったため不安もありましたが、研修制度がしっかりしており未経験の私でも仕事を覚えることができました。社内の風通しも良く、服装・髪型自由な職場の為、今まで務めてきたどの職場よりもイキイキと自分らしく仕事をすることができています。またシフト制で希望休も出すことが可能なため、プライベートと両立しやすい職場です。

サービス業

株式会社テレネット インターナショナル

住　所　日向市幸脇831 3階
電　話　0982-60-2223
Ｍａｉｌ　intern@tele-net.co.jp
Ｈ　Ｐ　https://www.tele-net-intl.com/



POINT 01
●収入モデル
月収160,000円＋各種手当

POINT 02
●休暇制度
週休２日(シフト制)

POINT 03
●入社後の流れ
基本的なＰＣ操作、システム研修をしっかりお教えいたします。まず簡単なお電話やメールでのお問い合わせ対応ができるようにしっかりと研修いたします。

創立	２０２２年
従業員数	
事業内容	アウトソーシング コールセンター
募集職種	カスタマーサポート
オンライン面談	■可　□不可
会社見学	■可　□不可
資料請求	□可　■不可

ホームページ

我が社には こんな人が
ピッタリ！

サービス業経験者や事務職へのジョブチェンジ人と話したり、報告書への入力・作成などが好きな方。

自由度が高い、国際色豊かな職場



2022年に宮崎県日向市で開業しました。元はフィリピンのセブ島で10年前に始めたコールセンターの会社です。
フィリピンには600名以上のスタッフがおります。これから宮崎県日向市で国際色豊かな職場を作っていきたいと思っています！

事業内託児所あり

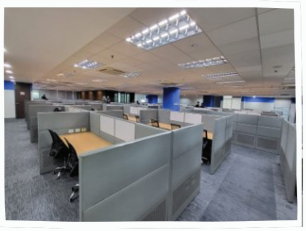

同じ建物にインターナショナルプレスクールを併設。【子どもと出社、子どもと帰宅】が可能です。

輝く！うちのスター社員



チームリーダー　Ryujiさん(20代独身)
趣味　ゲーム、お酒、ビーチ

1日の仕事の流れ

08：50	出社
09：00	チームの出勤・メールチェック、作業割振り 1日の流れ確認・共有、夜勤スタッフ引継ぎ
09：15	受電開始、メール対応
13：00	休憩
14：00	受電サポート、メール対応 新人研修、ミーティング
16：00	報告書などの作成
18：00	業務報告後、終了



18歳から単身セブ島へ フィリピン本社から宮崎支店をリモートサポート

18歳までは日本でアルバイトしてただ過ごしていましたが、海外に興味があったので単身セブ島へ渡り、テレネットインターナショナルのフィリピン本社とご縁がありました。年齢、経験関係なく受け入れて成長させてくれる会社で、何の経験もなかった自分でも一般教養から専門知識まで丁寧に指導していただき、今はリーダーを任されるまで成長しました。今でも外国人とのミーティングではとても緊張しますが、英語が話せなくても日本語だけの業務もあるので、ぜひご検討ください。宮崎にも出張でお伺いしますので、ぜひ一緒に働きましょう！

Phew
ヒュー!日向
THE MOST RELAXING TOWN

日向市

移住と仕事のお役立ち情報

- 日向市ってこんなとこ!
- 日向市で住まいをさがす!
- 日向市でお仕事をさがす!



宮崎県 日向市ってこんなとこ！

－　日向市のことをちょっとだけご紹介　－

日向市の概要

人　口：５５，４６０人
面　積：３３６．９０㎢
世帯数：２５，０８４世帯
※R8.5月1日現在

日向市の魅力

海にも山にも恵まれた
雄大な自然に囲まれた
まちです。



日向市の気候

年間平均気温17℃と
温暖で降雪を見ることは
ほとんどない過ごしやすい
まちです。



リラックスサーフタウン日向

日本でも有数の
サーフスポットとしても
知られています。

空港からのアクセス

JR宮崎空港駅
↓
JR日向市駅
(特急約60分・普通約70分)



日向ひょっとこ踊り

毎年８月に開催される
「日向ひょっとこ夏祭り」
には、全国から踊り手たち
が集まります。



移住を考えたら、まずはココをチェック！

日向市移住サイト
ヒュー！日向
ヒュー！っと移住
Relax Surf Town

移住支援制度や暮らし・住まい・仕事のこと、移住者インタビューなど、日向市の魅力や移住に役立つ情報がぎゅっと詰まっています。新しい暮らしの参考に、まずは日向市移住サイトをチェックしてみてください！

https://phew-hyuga-iju.jp/

日向市　移住

－　移住に関するご相談・お問合せ　－

日向市総合政策課　　TEL：0982-66-1001　　Mail：sougou@hyugacity.jp

日向市で住まいをさがす！

日向市でのお住まい探しにご活用ください！！

▶ 空き家バンク

空き家所有者に登録していただいた空き家情報を、インターネット上で広く公開する制度です。空き家を「売りたい・貸したい」人と「買いたい・借りたい」人とのマッチングをサポートします。

https://www.hyugacity.jp/display.php?cont=150821124256

ー 3つのサイトで、空き家バンクに登録された空き家情報を公開しています ー

・あったか宮崎ひなた暮らし
・LIFULL HOME'S　空き家バンク
・アットホーム空き家バンク

※ 物件に関するお問合わせは、各ページの「備考欄」等に記載の不動産業者へお願いします。

あったか宮崎ひなた暮らし

LIFULLHOME'S空き家バンク

アットホーム空き家バンク

▶ 一般社団法人宮崎県宅地建物取引業協会

日向市近辺の不動産会社を検索できる宮崎県宅地建物取引業協会の公式サイトです。売買・賃貸の空き家情報をはじめ、住まいに関する幅広い情報を探すことができます。

https://www.hatomarksite.com/search/miyazaki

日向市で お仕事をさがす！

自分らしい働き方が見つかるお仕事情報サイトをご紹介！

▶ ひゅうがＪＯＢナビ

日向市が運営する就職・転職を応援するサイトです。
求職者の方、事業所の方向けに市内で開催する就職や採用に役立つセミナー・イベントのご案内、日向市内の魅力ある事業所情報や最新のハローワーク求人などをご紹介しています。

https://hyuga-jobnavi.com/

運営：日向市商工港湾課(0982-66-1025)

ー　らくらく検索　ー

４つの検索方法から自分にあったお仕事を探すことができます！

業種　職種　アピールポイント　キーワード

※ 求人情報に関するお問合せは、ハローワーク日向へお願いします。
(0982-52-4131)

▶ ふるさと宮崎人材バンク

宮崎県が運営するＵＩＪターン者向けの求人情報サイトです。宮崎県への移住を希望する方と、県外の求職者を求める事業所とのマッチングを行います。

https://www .back-to-miyazaki.jp

▶ハローワーク日向

日向公共職業安定所のホームページです。求人情報はもちろん、仕事に関する様々な情報収集ができます。

https://jsite.mhlw.go.jp/miyazaki-roudoukyoku/hw/hyuga_top.html

日向市地域雇用創造協議会では…

日向市内での雇用機会の創出を目的として、国（厚生労働省）からの委託を受け、就職や雇用に役立つセミナーや、求職者と事業者の出会いの場となる就職説明会、移住希望者向けのオンライン相談会などを開催しています。

福祉・介護の魅力発見セミナー

福祉・介護事業所の実際を見学し、経営者や現場職員から直接話を聞く座学研修、福祉用具を使った実習体験などを通して、福祉・介護職の職場環境や仕事の魅力について理解を深めるセミナーです。

製造業（建設業）のお仕事見学会

業界の最先端の技術等を体験し職場環境や労働条件を理解することで、就職前の不安を軽減するとともに女性でも活躍できる職場であることを知ってもらうための現場見学会を行います。

生成ＡＩを使いこなそう

情報整理や文章作成の効率化に役立つ生成ＡＩが学べるセミナーです。早期就職を目指し、就職後の業務にもすぐに活用でき、即戦力となれる技術が身につくことを目指します。

日向市就職説明会

求職者と市内事業者の出会いの場として、個別面談方式による就職説明会を開催します。

ＵＩＪターン　日向移住＆お仕事相談会

ＵＩＪターン希望者と地元事業者との出会いの場としてオンラインによる移住相談・企業面談会を開催します。

すべてのセミナー・イベントが無料でご参加いただけます！

当協議会の最新情報や各種セミナーについては、ホームページや
Instagramでお知らせしています。

ホームページ

Instagram

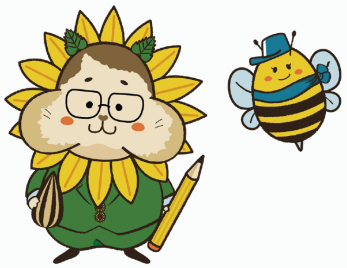

ー お問合せ ー

日向市地域雇用創造協議会
〒883-0062　宮崎県日向市大字日知屋8097番地2
TEL：0982-66-8760
Mail：staff@hyuga-job.com

世界でいちばん、
休める街へ

Phew ヒュー！日向



THE MOST RELAXING TOWN

発行：日向市地域雇用創造協議会
（事務局：日向市経済戦略部商工港湾課）
令和８年６月発行